

**DATE DESPRE IMOBILUL NR. 4454**

Oficiul de Cadastru și Publicitate Imobiliară NEAMT  
Biroul de Cadastru și Publicitate Imobiliară BICAZ

**A. Partea I. Descrierea imobilului**

TEREN Necunoscut

Adresa: Loc. Sabasa, Str Vitoria Lipan, Jud. Neamt, si extravilan pct. ' Acasa '

Nr. Crt	Nr cadastral Nr. topografic	Suprafața* (mp)	Observații / Referințe
A1		4.051	Sector cadastral:74 Teren imprejmuit;

**Construcții**

Crt	Nr cadastral Nr. topografic	Adresa	Observații / Referințe
A1.1		Loc. Sabasa, Str Vitoria Lipan, Jud. Neamt, ACASA	Nr. niveluri:2; S. construita la sol:65 mp; P+M
A1.2		Loc. Sabasa, Str Vitoria Lipan, Jud. Neamt, ACASA	Nr. niveluri:2; S. construita la sol:37 mp; P+M
A1.3		Loc. Sabasa, Str Vitoria Lipan, Jud. Neamt, ACASA	Nr. niveluri:1; S. construita la sol:89 mp;
A1.4		Loc. Sabasa, Str Vitoria Lipan, Jud. Neamt, ACASA	Nr. niveluri:1; S. construita la sol:39 mp;

**B. Partea II. Proprietari și acte**

Inscrieri privitoare la dreptul de proprietate și alte drepturi reale	Referințe
<b>4454 / 10/04/2023</b>	
Act Administrativ nr. 2697, din 10/04/2023 emis de PRIMARIA COMUNA BORCA;	
B1	Inscrierea posesiei, drept de PROPRIETATE, dobandit prin Lege, cota actuala 1/1, cota initiala 1/1 1) CIMPOEȘU DRAGOMIR 2) CIMPOEȘU FLOAREA
	A1
Act Administrativ nr. 11111, din 31/10/2023 emis de PRIMARIA COMUNA BORCA;	
B2	Intabulare, drept de PROPRIETATE, dobandit prin Lege, cota actuala 1/1, cota initiala 1/1 1) CIMPOEȘU DRAGOMIR 2) CIMPOEȘU FLOAREA
	A1.1, A1.2, A1.3, A1.4

**C. Partea III. SARCINI .**

Inscrieri privind dezmembramintele dreptului de proprietate, drepturi reale de garanție și sarcini	Referințe
NU SUNT	

**Anexa Nr. 1 La Partea I****Teren**

Nr cadastral	Suprafața (mp)*	Observații / Referințe
	4.051	

\* Suprafața este determinată în planul de proiecție Stereo 70.

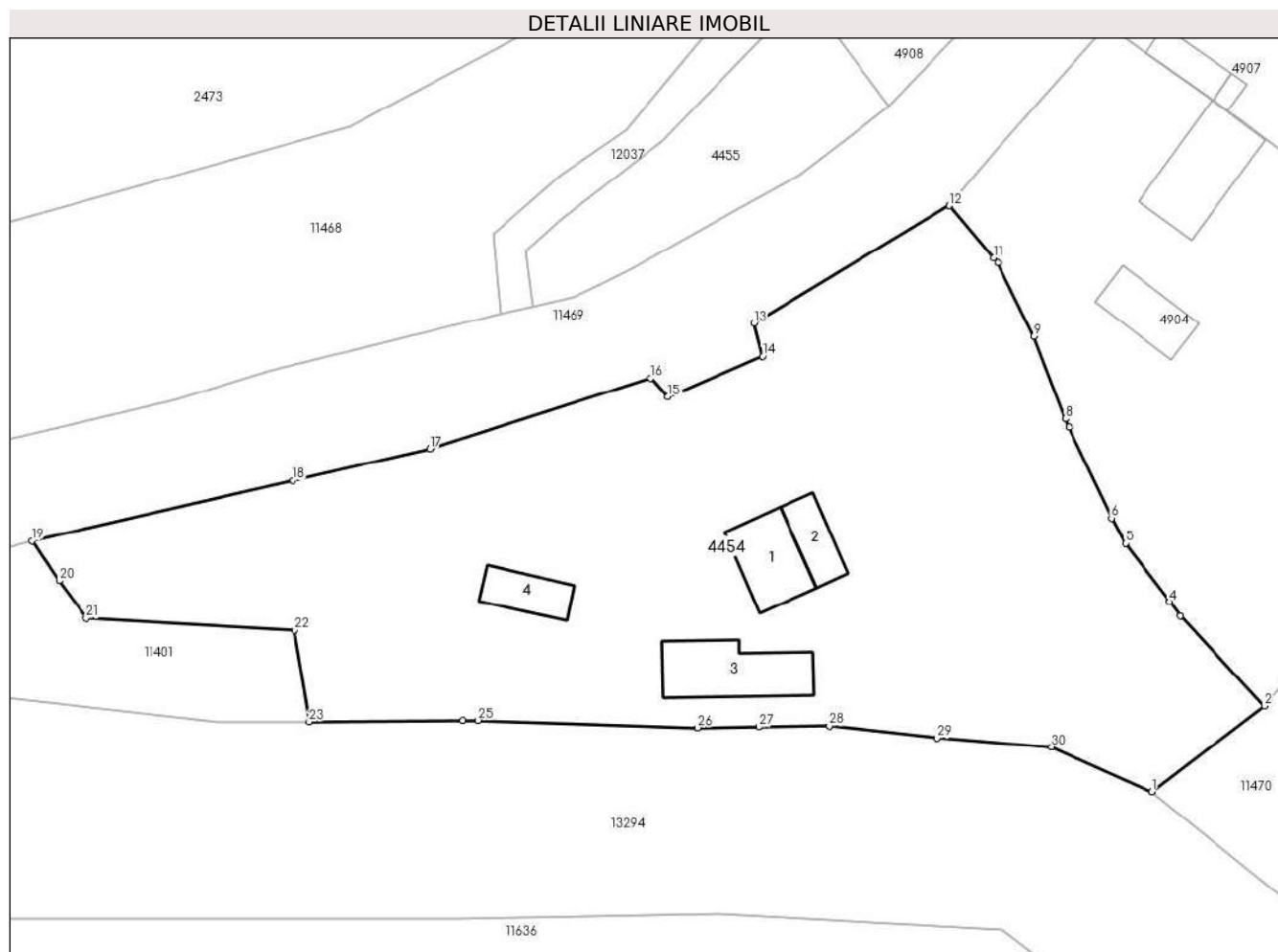
**Date referitoare la teren**

Crt	Categorie folosință	Intravilan	Suprafața (mp)	Tarla	Parcelă	Nr. topo	Observații / Referințe
1	curți constructii	DA	1.577	16	879	-	
2	arabil	DA	202	16	878	-	
3	faneata	DA	1.426	16	878	-	
4	faneata	DA	335	16	878	-	
5	pasune	NU	511	16	878	-	PASUNE IMPADURITA

**Date referitoare la construcții**

Crt	Număr	Destinație construcție	Supraf. (mp)	Situație juridică	Observații / Referințe
A1.1		construcții de locuințe	65	Cu acte	Nr. niveluri:2; S. construita la sol:65 mp; P+M
A1.2		construcții de locuințe	37	Cu acte	Nr. niveluri:2; S. construita la sol:37 mp; P+M
A1.3		construcții anexa	89	Cu acte	Nr. niveluri:1; S. construita la sol:89 mp;
A1.4		construcții anexa	39	Cu acte	Nr. niveluri:1; S. construita la sol:39 mp;

## Lungime Segmente

1) Valorile lungimilor segmentelor sunt obținute din proiecție în plan.

Punct început	X / Y	Punct sfârșit	X / Y	Lungime segment (** (m)
1	564.418,502 635.721,675	2	564.430,684 635.730,969	15.323
3	564.421,555 635.740,756	4	564.420,406 635.742,277	1.906
5	564.415,64 635.748,587	6	564.414,073 635.751,373	3.196
7	564.409,451 635.761,249	8	564.409,028 635.762,153	0.998
9	564.405,677 635.771,071	10	564.401,741 635.779,045	8.893
11	564.401,255 635.779,621	12	564.396,486 635.785,275	7.397
13	564.375,219 635.772,511	14	564.376,177 635.768,924	3.713
15	564.365,896 635.764,541	16	564.364,029 635.766,568	2.756
17	564.339,985 635.758,89	18	564.325,097 635.755,434	15.284
19	564.296,805 635.748,867	20	564.299,757 635.744,57	5.213
21	564.302,696 635.740,452	22	564.325,283 635.739,171	22.623
23	564.326,921 635.729,249	24	564.343,608 635.729,392	16.688
25	564.345,262 635.729,406	26	564.369,103 635.728,629	23.854
27	564.375,745 635.728,71	28	564.383,412 635.728,803	7.668
29	564.395,162 635.727,497	30	564.407,567 635.726,522	12.443

Punct început	X / Y	Punct sfârșit	X / Y	Lungime segment (** (m)
2	564.430,684 635.730,969	3	564.421,555 635.740,756	13.384
4	564.420,406 635.742,277	5	564.415,64 635.748,587	7.908
6	564.414,073 635.751,373	7	564.409,451 635.761,249	10.904
8	564.409,028 635.762,153	9	564.405,677 635.771,071	9.527
10	564.401,741 635.779,045	11	564.401,255 635.779,621	0.754
12	564.396,486 635.785,275	13	564.375,219 635.772,511	24.803
14	564.376,177 635.768,924	15	564.365,896 635.764,541	11.176
16	564.364,029 635.766,568	17	564.339,985 635.758,89	25.24
18	564.325,097 635.755,434	19	564.296,805 635.748,867	29.044
20	564.299,757 635.744,57	21	564.302,696 635.740,452	5.059
22	564.325,283 635.739,171	23	564.326,921 635.729,249	10.056
24	564.343,608 635.729,392	25	564.345,262 635.729,406	1.654
26	564.369,103 635.728,629	27	564.375,745 635.728,71	6.642
28	564.383,412 635.728,803	29	564.395,162 635.727,497	11.822
30	564.407,567 635.726,522	1	564.418,502 635.721,675	11.961

\*\* Lungimile segmentelor sunt determinate în planul de proiecție Stereo 70 și sunt rotunjite la 1 milimetru.

\*\*\* Distanța dintre puncte este formată din segmente cumulate ce sunt mai mici decât valoarea 1 milimetru.



**DATE DESPRE IMOBILUL NR. 4494**

Oficiul de Cadastru și Publicitate Imobiliară NEAMT  
Biroul de Cadastru și Publicitate Imobiliară Bicz

**A. Partea I. Descrierea imobilului**

TEREN Necunoscut

Adresa: Loc. Sabasa, Str Vitoria Lipan, Jud. Neamt, si extravilan pct. ' Acasa '

Nr. Crt	Nr cadastral Nr. topografic	Suprafața* (mp)	Observații / Referințe
A1		1.088	Sector cadastral:74 Teren imprejmuit;

**Construcții**

Crt	Nr cadastral Nr. topografic	Adresa	Observații / Referințe
A1.1		Loc. Sabasa, Str Vitoria Lipan, Jud. Neamt, ACASA	Nr. niveluri:1; S. construita la sol:59 mp; P
A1.2		Loc. Sabasa, Str Vitoria Lipan, Jud. Neamt, ACASA	Nr. niveluri:1; S. construita la sol:63 mp;
A1.3		Loc. Sabasa, Str Vitoria Lipan, Jud. Neamt, ACASA	Nr. niveluri:1; S. construita la sol:20 mp;

**B. Partea II. Proprietari și acte**

Inscrieri privitoare la dreptul de proprietate și alte drepturi reale		Referințe
<b>4494 / 06/06/2023</b>		
Act Administrativ nr. 3650, din 06/06/2023 emis de PRIMARIA COMUNA BORCA;		
B1	Inscrierea posesiei, drept de PROPRIETATE, dobandit prin Lege, cota actuala 1/1, cota initiala 1/1 1) ȘAN IOAN	A1
Act Administrativ nr. 11111, din 31/10/2023 emis de PRIMARIA COMUNA BORCA;		
B2	Intabulare, drept de PROPRIETATE, dobandit prin Lege, cota actuala 1/1, cota initiala 1/1 1) ȘAN IOAN	A1.1, A1.2, A1.3

**C. Partea III. SARCINI .**

Inscrieri privind dezmembramintele dreptului de proprietate, drepturi reale de garanție și sarcini	Referințe
NU SUNT	

## Anexa Nr. 1 La Partea I

## Teren

Nr cadastral	Suprafața (mp)*	Observații / Referințe
	1.088	

\* Suprafața este determinată în planul de proiecție Stereo 70.

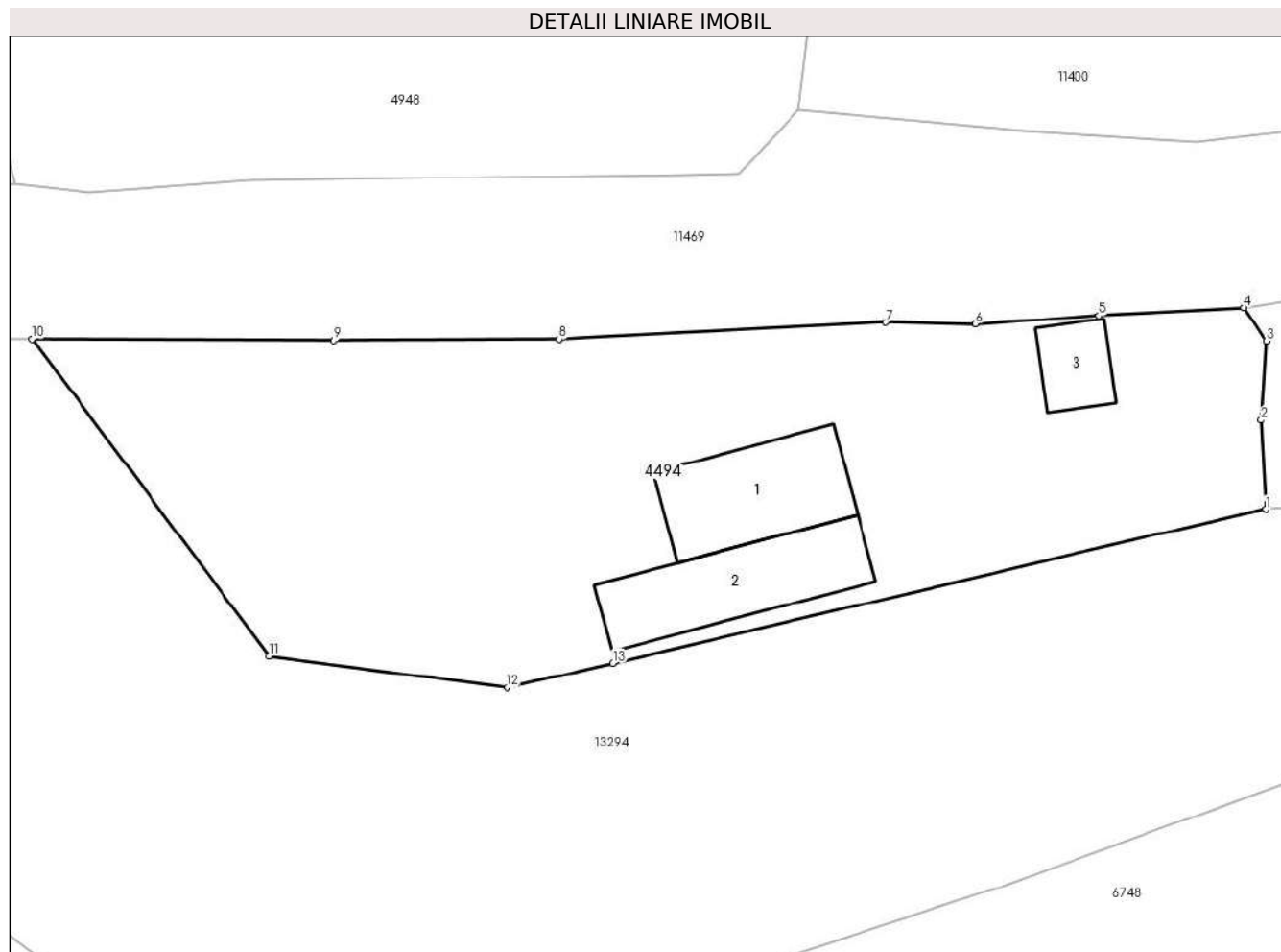

## Date referitoare la teren

Crt	Categorie folosință	Intravilan	Suprafața (mp)	Tarla	Parcelă	Nr. topo	Observații / Referințe
1	curți constructii	DA	606	17	3175/1	-	
2	pasune	NU	482	17	3175/1	-	PASUNE IMPADURITA

## Date referitoare la construcții

Crt	Număr	Destinație construcție	Supraf. (mp)	Situație juridică	Observații / Referințe
A1.1		construcții de locuințe	59	Cu acte	Nr. niveluri:1; S. construita la sol:59 mp; P
A1.2		construcții anexa	63	Cu acte	Nr. niveluri:1; S. construita la sol:63 mp;
A1.3		construcții anexa	20	Cu acte	Nr. niveluri:1; S. construita la sol:20 mp;

## Lungime Segmente

1) Valorile lungimilor segmentelor sunt obținute din proiecție în plan.

Punct început	X / Y	Punct sfârșit	X / Y	Lungime segment (** (m)
1	564.072,218 635.673,595	2	564.071,958 635.678,756	5.168

Punct început	X / Y	Punct sfârșit	X / Y	Lungime segment (** (m)
2	564.071,958 635.678,756	3	564.072,263 635.683,321	4.575
3	564.072,263 635.683,321	4	564.070,963 635.685,291	2.36
4	564.070,963 635.685,291	5	564.062,563 635.684,831	8.413
5	564.062,563 635.684,831	6	564.055,38 635.684,318	7.201
6	564.055,38 635.684,318	7	564.050,174 635.684,411	5.207
7	564.050,174 635.684,411	8	564.031,215 635.683,423	18.985
8	564.031,215 635.683,423	9	564.018,137 635.683,352	13.078
9	564.018,137 635.683,352	10	564.000,654 635.683,436	17.483
10	564.000,654 635.683,436	11	564.014,38 635.665,084	22.917
11	564.014,38 635.665,084	12	564.028,189 635.663,225	13.934
12	564.028,189 635.663,225	13	564.034,351 635.664,677	6.331
13	564.034,351 635.664,677	1	564.072,218 635.673,595	38.903

\*\* Lungimile segmentelor sunt determinate în planul de proiecție Stereo 70 și sunt rotunjite la 1 milimetru.

\*\*\* Distanța dintre puncte este formată din segmente cumulate ce sunt mai mici decât valoarea 1 milimetru.





**DATE DESPRE IMOBILUL NR. 4904**

Oficiul de Cadastru și Publicitate Imobiliară NEAMT  
Biroul de Cadastru și Publicitate Imobiliară Bicz

**A. Partea I. Descrierea imobilului**

TEREN Intravilan

Adresa: Loc. Sabasa, Str Vitoria Lipan, Jud. Neamt, Acasa

Nr. Crt	Nr cadastral Nr. topografic	Suprafața* (mp)	Observații / Referințe
A1		2.731	Sector cadastral:74 Teren imprejmuit;

**Construcții**

Crt	Nr cadastral Nr. topografic	Adresa	Observații / Referințe
A1.1		Loc. Sabasa, Str Vitoria Lipan, Jud. Neamt, ACASA	Nr. niveluri:1; S. construita la sol:96 mp; P
A1.2		Loc. Sabasa, Str Vitoria Lipan, Jud. Neamt, ACASA	Nr. niveluri:1; S. construita la sol:52 mp;

**B. Partea II. Proprietari și acte**

Inscrieri privitoare la dreptul de proprietate și alte drepturi reale		Referințe
<b>4904 / 26/04/2023</b>		
Act Administrativ nr. 2803, din 26/04/2023 emis de PRIMARIA COMUNA BORCA;		
B1	Inscrierea posesiei, drept de PROPRIETATE, dobandit prin Lege, cota actuala 1/1, cota initiala 1/1 1) CIMPOEȘU COSTEL 2) CIMPOEȘU LILIANA	A1
Act Administrativ nr. 11111, din 31/10/2023 emis de PRIMARIA COMUNA BORCA;		
B2	Intabulare, drept de PROPRIETATE, dobandit prin Lege, cota actuala 1/1, cota initiala 1/1 1) CIMPOEȘU COSTEL 2) CIMPOEȘU LILIANA	A1.1, A1.2

**C. Partea III. SARCINI .**

Inscrieri privind dezmembramintele dreptului de proprietate, drepturi reale de garanție și sarcini	Referințe
NU SUNT	

## Anexa Nr. 1 La Partea I

## Teren

Nr cadastral	Suprafața (mp)*	Observații / Referințe
	2.731	

\* Suprafața este determinată în planul de proiecție Stereo 70.

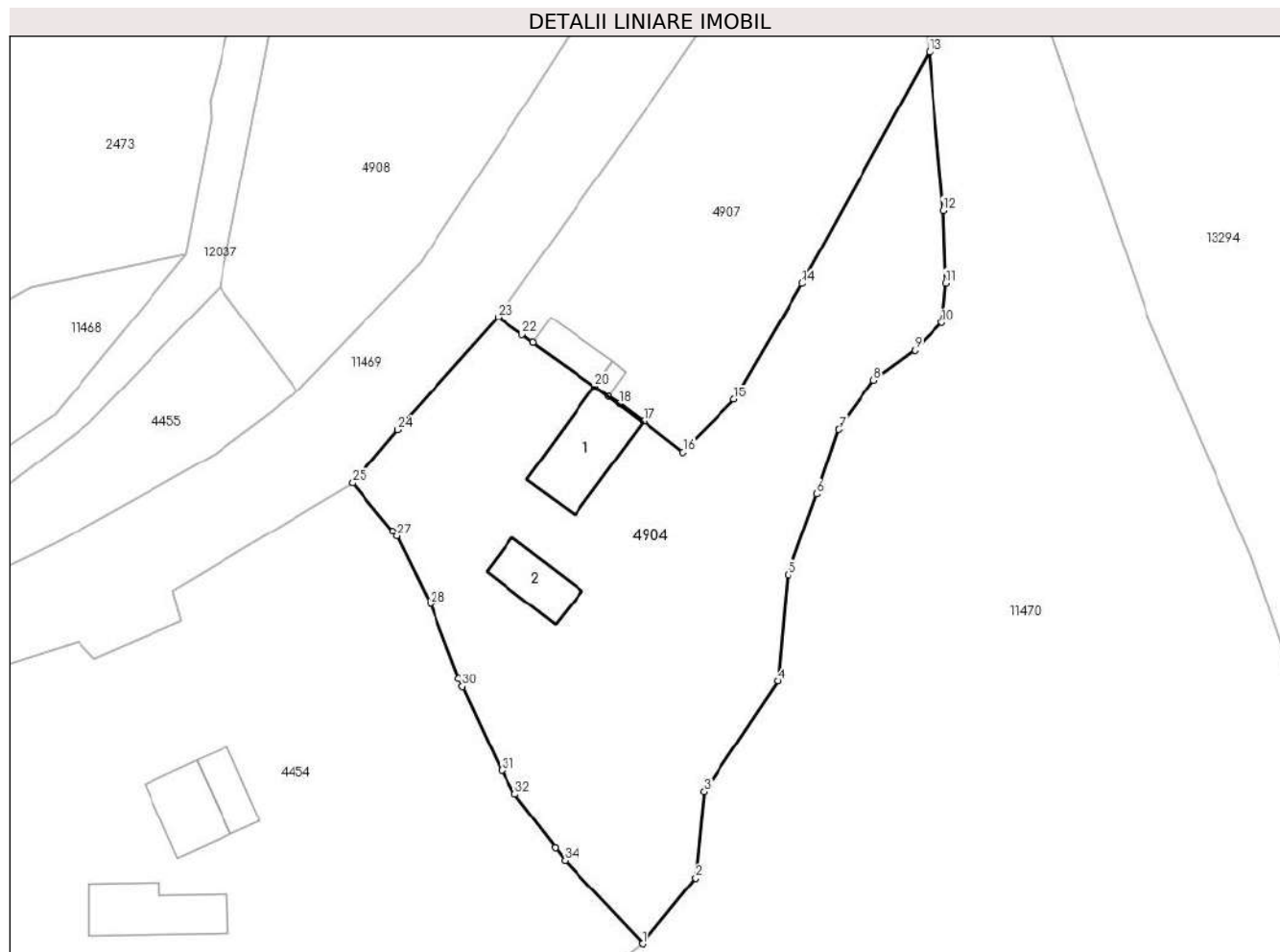

## Date referitoare la teren

Crt	Categorie folosință	Intravilan	Suprafața (mp)	Tarla	Parcelă	Nr. topo	Observații / Referințe
1	curți construcții	DA	892	16	877	-	
2	arabil	DA	197	16	875	-	
3	faneata	DA	1.642	16	887/886	-	

## Date referitoare la construcții

Crt	Număr	Destinație construcție	Supraf. (mp)	Situație juridică	Observații / Referințe
A1.1		construcții de locuințe	96	Cu acte	Nr. niveluri:1; S. construita la sol:96 mp; P
A1.2		construcții anexa	52	Cu acte	Nr. niveluri:1; S. construita la sol:52 mp;

## Lungime Segmente

1) Valorile lungimilor segmentelor sunt obținute din proiecție în plan.

Punct început	X / Y	Punct sfârșit	X / Y	Lungime segment (** (m)	Punct început	X / Y	Punct sfârșit	X / Y	Lungime segment (** (m)
1	564.430,684 635.730,969	2	564.436,999 635.738,703	9.985	2	564.436,999 635.738,703	3	564.438,002 635.748,884	10.23

Punct început	X / Y	Punct sfârșit	X / Y	Lungime segment (** (m)
3	564.438,002 635.748,884	4	564.446,716 635.761,863	15.633
5	564.447,862 635.774,481	6	564.451,295 635.783,982	10.102
7	564.453,906 635.791,612	8	564.458,054 635.797,435	7.149
9	564.462,875 635.800,944	10	564.466,113 635.804,208	4.598
11	564.466,555 635.808,878	12	564.466,271 635.817,429	8.556
13	564.464,556 635.836,125	14	564.449,603 635.808,828	31.124
15	564.441,54 635.795,144	16	564.435,509 635.788,948	8.647
17	564.430,834 635.792,577	18	564.427,971 635.794,614	3.514
19	564.426,679 635.795,533	20	564.425,062 635.796,723	2.008
21	564.417,768 635.801,847	22	564.416,494 635.802,777	1.577
23	564.413,614 635.804,879	24	564.401,834 635.791,578	17.768
25	564.396,486 635.785,275	26	564.401,255 635.779,621	7.397
27	564.401,741 635.779,045	28	564.405,677 635.771,071	8.893
29	564.409,028 635.762,153	30	564.409,451 635.761,249	0.998
31	564.414,073 635.751,373	32	564.415,64 635.748,587	3.196
33	564.420,406 635.742,277	34	564.421,555 635.740,756	1.906

Punct început	X / Y	Punct sfârșit	X / Y	Lungime segment (** (m)
4	564.446,716 635.761,863	5	564.447,862 635.774,481	12.67
6	564.451,295 635.783,982	7	564.453,906 635.791,612	8.064
8	564.458,054 635.797,435	9	564.462,875 635.800,944	5.963
10	564.466,113 635.804,208	11	564.466,555 635.808,878	4.691
12	564.466,271 635.817,429	13	564.464,556 635.836,125	18.774
14	564.449,603 635.808,828	15	564.441,54 635.795,144	15.883
16	564.435,509 635.788,948	17	564.430,834 635.792,577	5.918
18	564.427,971 635.794,614	19	564.426,679 635.795,533	1.586
20	564.425,062 635.796,723	21	564.417,768 635.801,847	8.914
22	564.416,494 635.802,777	23	564.413,614 635.804,879	3.566
24	564.401,834 635.791,578	25	564.396,486 635.785,275	8.266
26	564.401,255 635.779,621	27	564.401,741 635.779,045	0.754
28	564.405,677 635.771,071	29	564.409,028 635.762,153	9.527
30	564.409,451 635.761,249	31	564.414,073 635.751,373	10.904
32	564.415,64 635.748,587	33	564.420,406 635.742,277	7.908
34	564.421,555 635.740,756	1	564.430,684 635.730,969	13.384

\*\* Lungimile segmentelor sunt determinate în planul de proiecție Stereo 70 și sunt rotunjite la 1 milimetru.

\*\*\* Distanța dintre puncte este formată din segmente cumulate ce sunt mai mici decât valoarea 1 milimetru.



**DATE DESPRE IMOBILUL NR. 4907**

Oficiul de Cadastru și Publicitate Imobiliară NEAMT  
Biroul de Cadastru și Publicitate Imobiliară Bicz

**A. Partea I. Descrierea imobilului**

TEREN Intravilan

Adresa: Loc. Sabasa, Str Vitpria Lipan, Jud. Neamt, Acasa

Nr. Crt	Nr cadastral Nr. topografic	Suprafața* (mp)	Observații / Referințe
A1		1.742	Sector cadastral:74 Teren imprejmuit;

**Construcții**

Crt	Nr cadastral Nr. topografic	Adresa	Observații / Referințe
A1.1		Loc. Sabasa, Str Vitpria Lipan, Jud. Neamt, ACASA	Nr. niveluri:1; S. construita la sol:32 mp; P
A1.2		Loc. Sabasa, Str Vitpria Lipan, Jud. Neamt, ACASA	Nr. niveluri:1; S. construita la sol:7 mp;

**B. Partea II. Proprietari și acte**

Inscrieri privitoare la dreptul de proprietate și alte drepturi reale		Referințe
<b>4907 / 12/04/2023</b>		
Act Administrativ nr. 2769, din 12/04/2023 emis de PRIMARIA COMUNA BORCA;		
B1	Inscrierea posesiei, drept de PROPRIETATE, dobandit prin Lege, cota actuala 1/1, cota initiala 1/1 1) CIMPOEȘU EMILIA 2) CIMPOEȘU COSTICĂ, PROPRIETAR DECEDAT DEFUNCT:Da	A1
Act Administrativ nr. 11111, din 31/10/2023 emis de PRIMARIA COMUNA BORCA;		
B2	Intabulare, drept de PROPRIETATE, dobandit prin Lege, cota actuala 1/1, cota initiala 1/1 1) CIMPOEȘU EMILIA 2) CIMPOEȘU COSTICĂ, PROPRIETAR DECEDAT DEFUNCT:Da	A1.1, A1.2

**C. Partea III. SARCINI .**

Inscrieri privind dezmembramintele dreptului de proprietate, drepturi reale de garanție și sarcini	Referințe
NU SUNT	

## Anexa Nr. 1 La Partea I

## Teren

Nr cadastral	Suprafața (mp)*	Observații / Referințe
	1.742	

\* Suprafața este determinată în planul de proiecție Stereo 70.

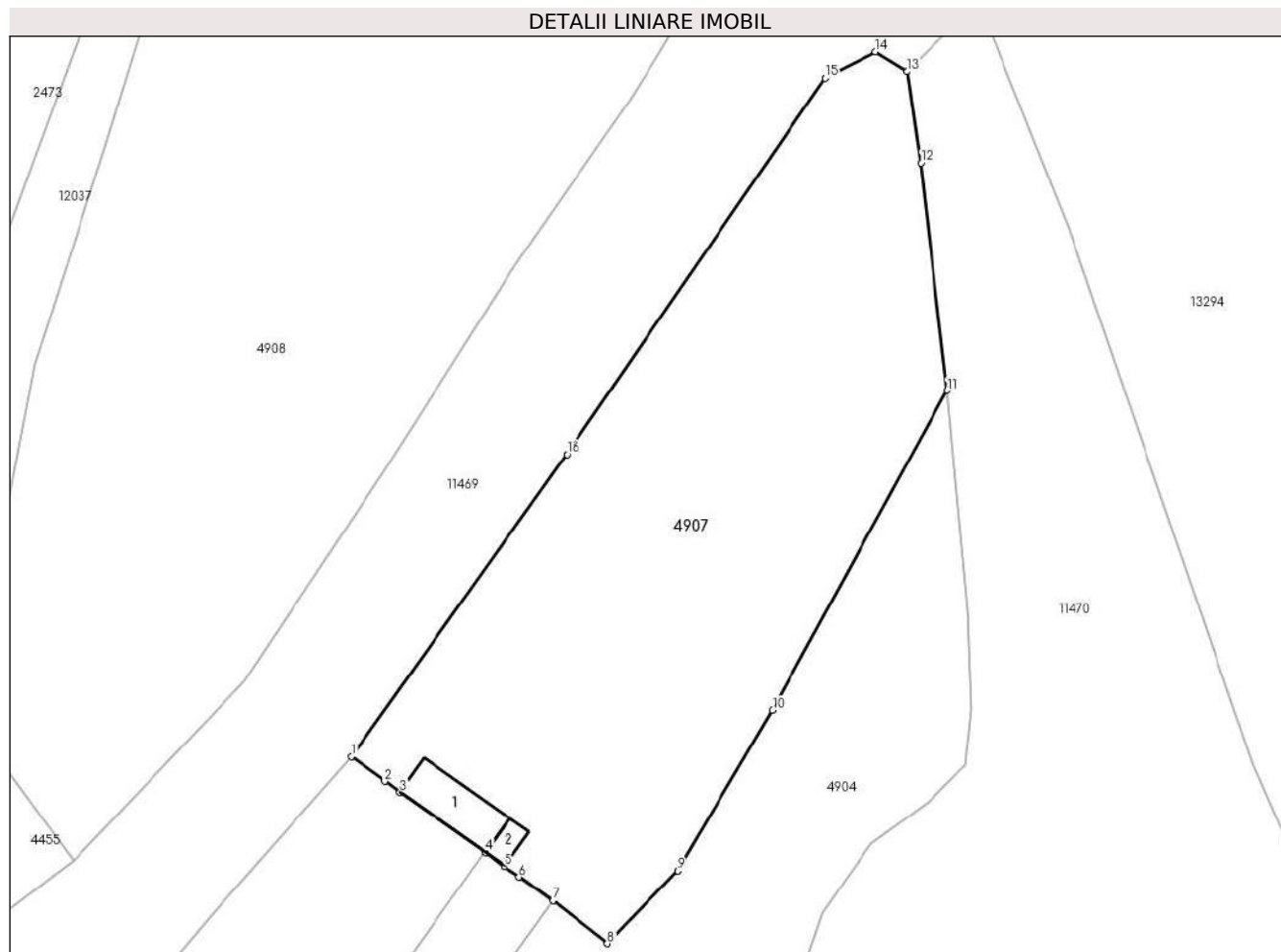

## Date referitoare la teren

Crt	Categorie folosință	Intravilan	Suprafața (mp)	Tarla	Parcelă	Nr. topo	Observații / Referințe
1	curți construcții	DA	78	16	877	-	
2	arabil	DA	316	16	876	-	
3	faneata	DA	1.348	16	786/875	-	

## Date referitoare la construcții

Crt	Număr	Destinație construcție	Supraf. (mp)	Situație juridică	Observații / Referințe
A1.1		construcții de locuințe	32	Cu acte	Nr. niveluri:1; S. construita la sol:32 mp; P
A1.2		construcții anexa	7	Cu acte	Nr. niveluri:1; S. construita la sol:7 mp;

## Lungime Segmente

1) Valorile lungimilor segmentelor sunt obținute din proiecție în plan.

Punct început	X / Y	Punct sfârșit	X / Y	Lungime segment (** (m)
1	564.413,614 635.804,879	2	564.416,494 635.802,777	3.566

Punct început	X / Y	Punct sfârșit	X / Y	Lungime segment (** (m)
2	564.416,494 635.802,777	3	564.417,768 635.801,847	1.577
3	564.417,768 635.801,847	4	564.425,062 635.796,723	8.914
4	564.425,062 635.796,723	5	564.426,679 635.795,533	2.008
5	564.426,679 635.795,533	6	564.427,971 635.794,614	1.586
6	564.427,971 635.794,614	7	564.430,834 635.792,577	3.514
7	564.430,834 635.792,577	8	564.435,509 635.788,948	5.918
8	564.435,509 635.788,948	9	564.441,54 635.795,144	8.647
9	564.441,54 635.795,144	10	564.449,603 635.808,828	15.883
10	564.449,603 635.808,828	11	564.464,556 635.836,125	31.124
11	564.464,556 635.836,125	12	564.462,269 635.855,561	19.57
12	564.462,269 635.855,561	13	564.461,112 635.863,337	7.862
13	564.461,112 635.863,337	14	564.458,417 635.865,012	3.173
14	564.458,417 635.865,012	15	564.454,127 635.862,776	4.838
15	564.454,127 635.862,776	16	564.432,028 635.830,694	38.957
16	564.432,028 635.830,694	1	564.413,614 635.804,879	31.709

\*\* Lungimile segmentelor sunt determinate în planul de proiecție Stereo 70 și sunt rotunjite la 1 milimetru.

\*\*\* Distanța dintre puncte este formată din segmente cumulate ce sunt mai mici decât valoarea 1 milimetru.





**DATE DESPRE IMOBILUL NR. 11401**

Oficiul de Cadastru și Publicitate Imobiliară NEAMT  
Biroul de Cadastru și Publicitate Imobiliară Bicz

**A. Partea I. Descrierea imobilului**

TEREN Necunoscut

Adresa: Loc. Sabasa, Str Vitoria Lipan, Jud. Neamt

Nr. Crt	Nr cadastral Nr. topografic	Suprafața* (mp)	Observații / Referințe
A1		2.371	Sector cadastral:74 Teren neimprejmuit;

**B. Partea II. Proprietari și acte**

Inscrieri privitoare la dreptul de proprietate și alte drepturi reale		Referințe
<b>11401 / 03/07/2023</b>		
Act Normativ nr. 7, din 13/03/1996 emis de PARLAMENTUL ROMANIEI;		
B1	Inscrierea provizorie, drept de PROPRIETATE, dobandit prin Lege, cota actuala 1/1, cota initiala 1/1 1) <b>COMUNA BORCA</b> , CIF:2614139, PROPRIETAR NEIDENTIFICAT	A1

**C. Partea III. SARCINI .**

Inscrieri privind dezmembramintele dreptului de proprietate, drepturi reale de garanție și sarcini	Referințe
NU SUNT	

## Anexa Nr. 1 La Partea I

## Teren

Nr cadastral	Suprafața (mp)*	Observații / Referințe
	2.371	

\* Suprafața este determinată în planul de proiecție Stereo 70.

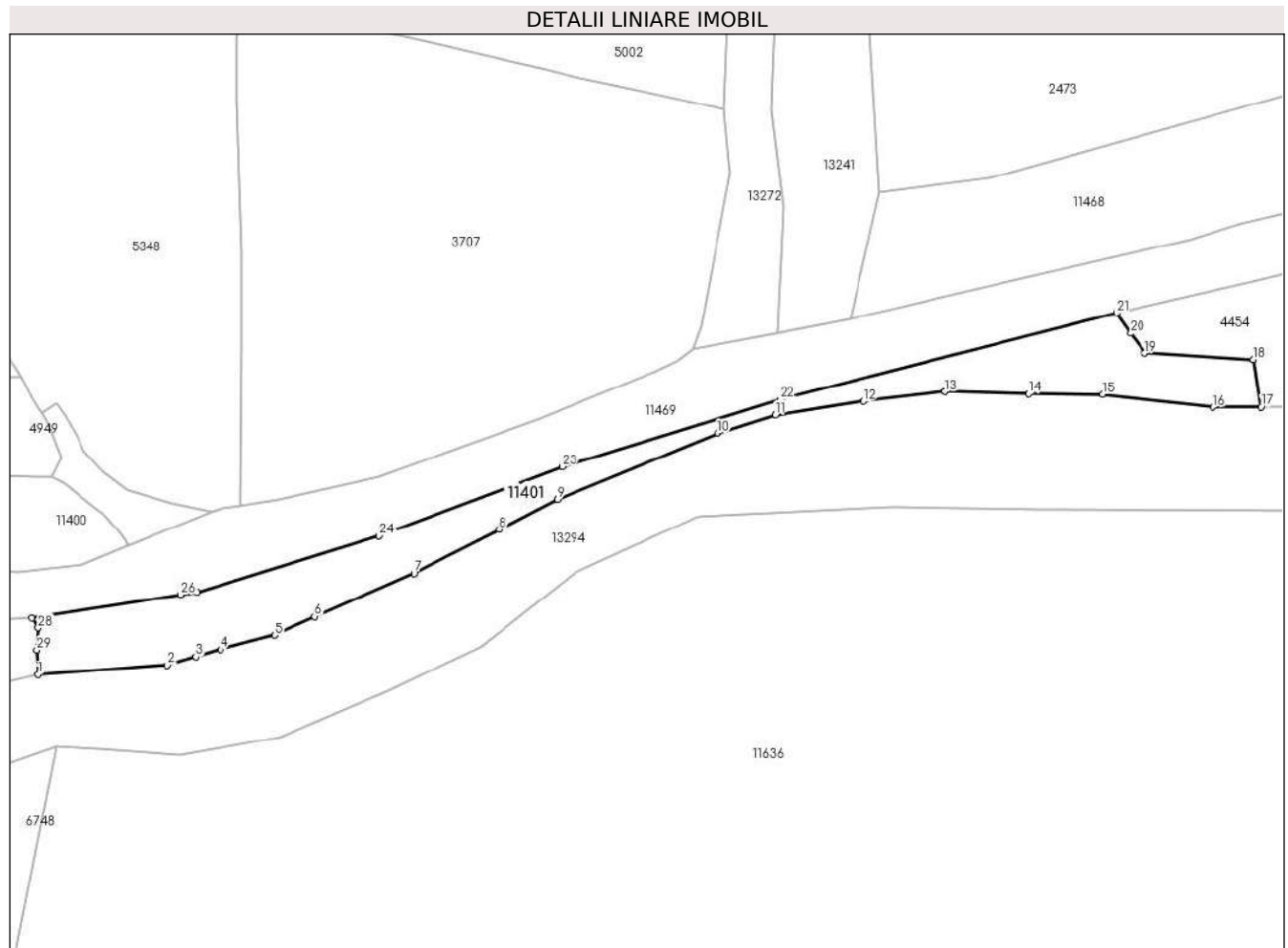

## Date referitoare la teren

Crt	Categorie folosință	Intravilan	Suprafața (mp)	Tarla	Parcelă	Nr. topo	Observații / Referințe
1	pasune	NU	1.957	17	46	-	Pasune Impadurita
2	pasune	DA	414	17	46	-	

## Lungime Segmente

1) Valorile lungimilor segmentelor sunt obținute din proiecție în plan.

Punct început	X / Y	Punct sfârșit	X / Y	Lungime segment (** (m)
1	564.072,218 635.673,595	2	564.099,169 635.675,611	27.026
3	564.105,014 635.677,32	4	564.110,142 635.678,819	5.343
5	564.121,461 635.681,817	6	564.129,799 635.685,634	9.17
7	564.150,474 635.694,663	8	564.168,214 635.703,736	19.926

Punct început	X / Y	Punct sfârșit	X / Y	Lungime segment (** (m)
2	564.099,169 635.675,611	3	564.105,014 635.677,32	6.09
4	564.110,142 635.678,819	5	564.121,461 635.681,817	11.709
6	564.129,799 635.685,634	7	564.150,474 635.694,663	22.561
8	564.168,214 635.703,736	9	564.180,34 635.710,072	13.682

Punct început	X / Y	Punct sfârșit	X / Y	Lungime segment (** (m))
9	564.180,34 635.710,072	10	564.213,729 635.723,845	36.118
11	564.225,707 635.727,621	12	564.244,195 635.730,438	18.701
13	564.261,109 635.732,423	14	564.278,518 635.731,984	17.415
15	564.293,983 635.731,896	16	564.316,943 635.729,164	23.122
17	564.326,921 635.729,249	18	564.325,283 635.739,171	10.056
19	564.302,696 635.740,452	20	564.299,757 635.744,57	5.059
21	564.296,805 635.748,867	22	564.226,711 635.730,744	72.399
23	564.181,314 635.716,803	24	564.143,308 635.702,422	40.636
25	564.105,303 635.690,784	26	564.101,926 635.690,244	3.42
27	564.070,963 635.685,291	28	564.072,263 635.683,321	2.36
29	564.071,958 635.678,756	1	564.072,218 635.673,595	5.168

Punct început	X / Y	Punct sfârșit	X / Y	Lungime segment (** (m))
10	564.213,729 635.723,845	11	564.225,707 635.727,621	12.559
12	564.244,195 635.730,438	13	564.261,109 635.732,423	17.03
14	564.278,518 635.731,984	15	564.293,983 635.731,896	15.465
16	564.316,943 635.729,164	17	564.326,921 635.729,249	9.978
18	564.325,283 635.739,171	19	564.302,696 635.740,452	22.623
20	564.299,757 635.744,57	21	564.296,805 635.748,867	5.213
22	564.226,711 635.730,744	23	564.181,314 635.716,803	47.489
24	564.143,308 635.702,422	25	564.105,303 635.690,784	39.747
26	564.101,926 635.690,244	27	564.070,963 635.685,291	31.357
28	564.072,263 635.683,321	29	564.071,958 635.678,756	4.575

\*\* Lungimile segmentelor sunt determinate în planul de proiecție Stereo 70 și sunt rotunjite la 1 milimetru.

\*\*\* Distanța dintre puncte este formată din segmente cumulate ce sunt mai mici decât valoarea 1 milimetru.



**DATE DESPRE IMOBILUL NR. 11470**

Oficiul de Cadastru și Publicitate Imobiliară NEAMT  
Biroul de Cadastru și Publicitate Imobiliară Bicz

**A. Partea I. Descrierea imobilului**

TEREN Extravilan

Adresa: Jud. Neamt

Nr. Crt	Nr cadastral Nr. topografic	Suprafața* (mp)	Observații / Referințe
A1		7.517	Sector cadastral:74 Teren neimprejmuit;

**B. Partea II. Proprietari și acte**

Inscrieri privitoare la dreptul de proprietate și alte drepturi reale		Referințe
<b>11470 / 03/07/2023</b>		
Act Normativ nr. 7, din 13/03/1996 emis de PARLAMENTUL ROMANIEI;		
B1	Inscrierea provizorie, drept de PROPRIETATE, dobandit prin Lege, cota actuala 1/1, cota initiala 1/1 1) <b>COMUNA BORCA</b> , CIF:2614139, PROPRIETAR NEIDENTIFICAT	A1

**C. Partea III. SARCINI .**

Inscrieri privind dezmembramintele dreptului de proprietate, drepturi reale de garanție și sarcini	Referințe
NU SUNT	

## Anexa Nr. 1 La Partea I

## Teren

Nr cadastral	Suprafața (mp)*	Observații / Referințe
	7.517	

\* Suprafața este determinată în planul de proiecție Stereo 70.

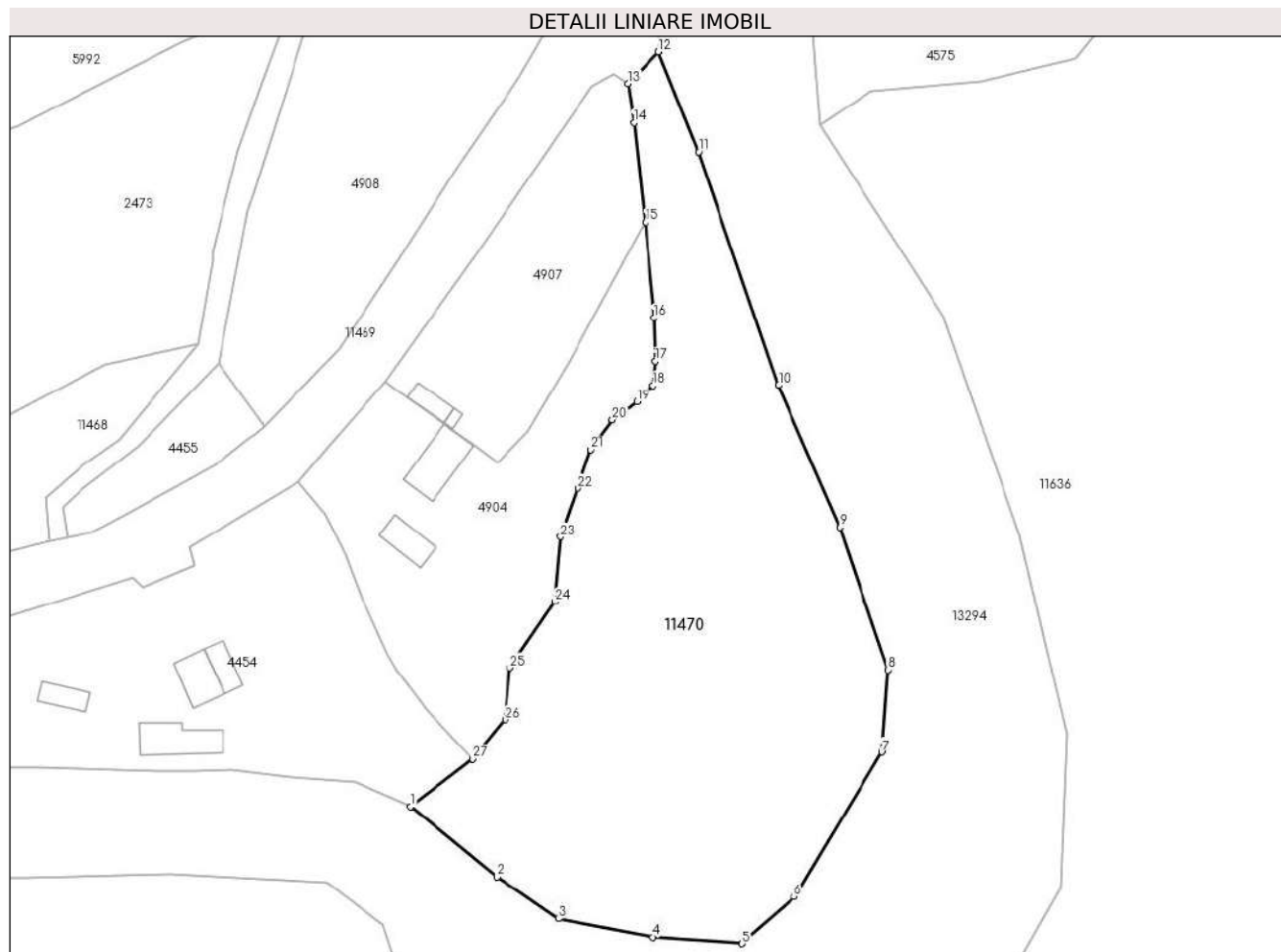

## Date referitoare la teren

Crt	Categorie folosință	Intravilan	Suprafața (mp)	Tarla	Parcelă	Nr. topo	Observații / Referințe
1	pasune	NU	7.517	16	874	-	Pasune Impadurita

## Lungime Segmente

1) Valorile lungimilor segmentelor sunt obținute din proiecție în plan.

Punct început	X / Y	Punct sfârșit	X / Y	Lungime segment (** (m)	Punct început	X / Y	Punct sfârșit	X / Y	Lungime segment (** (m)
1	564.418,502 635.721,675	2	564.435,413 635.707,936	21.789	2	564.435,413 635.707,936	3	564.447,442 635.699,715	14.57
3	564.447,442 635.699,715	4	564.466,025 635.696,134	18.925	4	564.466,025 635.696,134	5	564.483,503 635.694,884	17.523
5	564.483,503 635.694,884	6	564.493,732 635.703,973	13.684	6	564.493,732 635.703,973	7	564.510,931 635.732,293	33.133
7	564.510,931 635.732,293	8	564.512,103 635.748,519	16.268	8	564.512,103 635.748,519	9	564.502,68 635.776,455	29.482
9	564.502,68 635.776,455	10	564.490,63 635.804,237	30.283	10	564.490,63 635.804,237	11	564.474,986 635.849,917	48.285

Punct început	X / Y	Punct sfârșit	X / Y	Lungime segment (** (m)
11	564.474,986 635.849,917	12	564.467,166 635.869,463	21.052
13	564.461,112 635.863,337	14	564.462,269 635.855,561	7.862
15	564.464,556 635.836,125	16	564.466,271 635.817,429	18.774
17	564.466,555 635.808,878	18	564.466,113 635.804,208	4.691
19	564.462,875 635.800,944	20	564.458,054 635.797,435	5.963
21	564.453,906 635.791,612	22	564.451,295 635.783,982	8.064
23	564.447,862 635.774,481	24	564.446,716 635.761,863	12.67
25	564.438,002 635.748,884	26	564.436,999 635.738,703	10.23
27	564.430,684 635.730,969	1	564.418,502 635.721,675	15.323

Punct început	X / Y	Punct sfârșit	X / Y	Lungime segment (** (m)
12	564.467,166 635.869,463	13	564.461,112 635.863,337	8.613
14	564.462,269 635.855,561	15	564.464,556 635.836,125	19.57
16	564.466,271 635.817,429	17	564.466,555 635.808,878	8.556
18	564.466,113 635.804,208	19	564.462,875 635.800,944	4.598
20	564.458,054 635.797,435	21	564.453,906 635.791,612	7.149
22	564.451,295 635.783,982	23	564.447,862 635.774,481	10.102
24	564.446,716 635.761,863	25	564.438,002 635.748,884	15.633
26	564.436,999 635.738,703	27	564.430,684 635.730,969	9.985

\*\* Lungimile segmentelor sunt determinate în planul de proiecție Stereo 70 și sunt rotunjite la 1 milimetru.

\*\*\* Distanța dintre puncte este formată din segmente cumulate ce sunt mai mici decât valoarea 1 milimetru.

