

**DATE DESPRE IMOBILUL NR. 3803**

Oficiul de Cadastru și Publicitate Imobiliară NEAMT
Biroul de Cadastru și Publicitate Imobiliară Bicz

A. Partea I. Descrierea imobilului

TEREN Extravilan

Adresa: Jud. Neamt

Nr. Crt	Nr cadastral Nr. topografic	Suprafața* (mp)	Observații / Referințe
A1		Din acte: 50.000 Masurata: 1.109	Sector cadastral:19 Teren neimprejmuit; Diferental de suprafata se afla la ID 3982

B. Partea II. Proprietari și acte

Inscrieri privitoare la dreptul de proprietate și alte drepturi reale	Referințe
3803 / 09/04/2024	
Act Administrativ nr. 4157, din 13/09/2004 emis de CJPSDP NEAMT (PROCESUL VERBAL DE PUNERE IN POSESIE NR. 361 DIN 14.08.2006);	
B1	A1
Inscrierea provizorie, drept de PROPRIETATE, dobandit prin Lege, cota actuala 1/1, cota initiala 1/1	
1) SOFRON ELENA, PROPRIETAR DECEDAT DEFUNCT:Da	
2) COMAN CONSTANTIN	

C. Partea III. SARCINI .

Inscrieri privind dezmembramintele dreptului de proprietate, drepturi reale de garanție și sarcini	Referințe
NU SUNT	

Anexa Nr. 1 La Partea I**Teren**

Nr cadastral	Suprafața (mp)*	Observații / Referințe
	Din acte: 50.000 Masurata: 1.109	Diferental de suprafata se afla la ID 3982

* Suprafața este determinată în planul de proiecție Stereo 70.

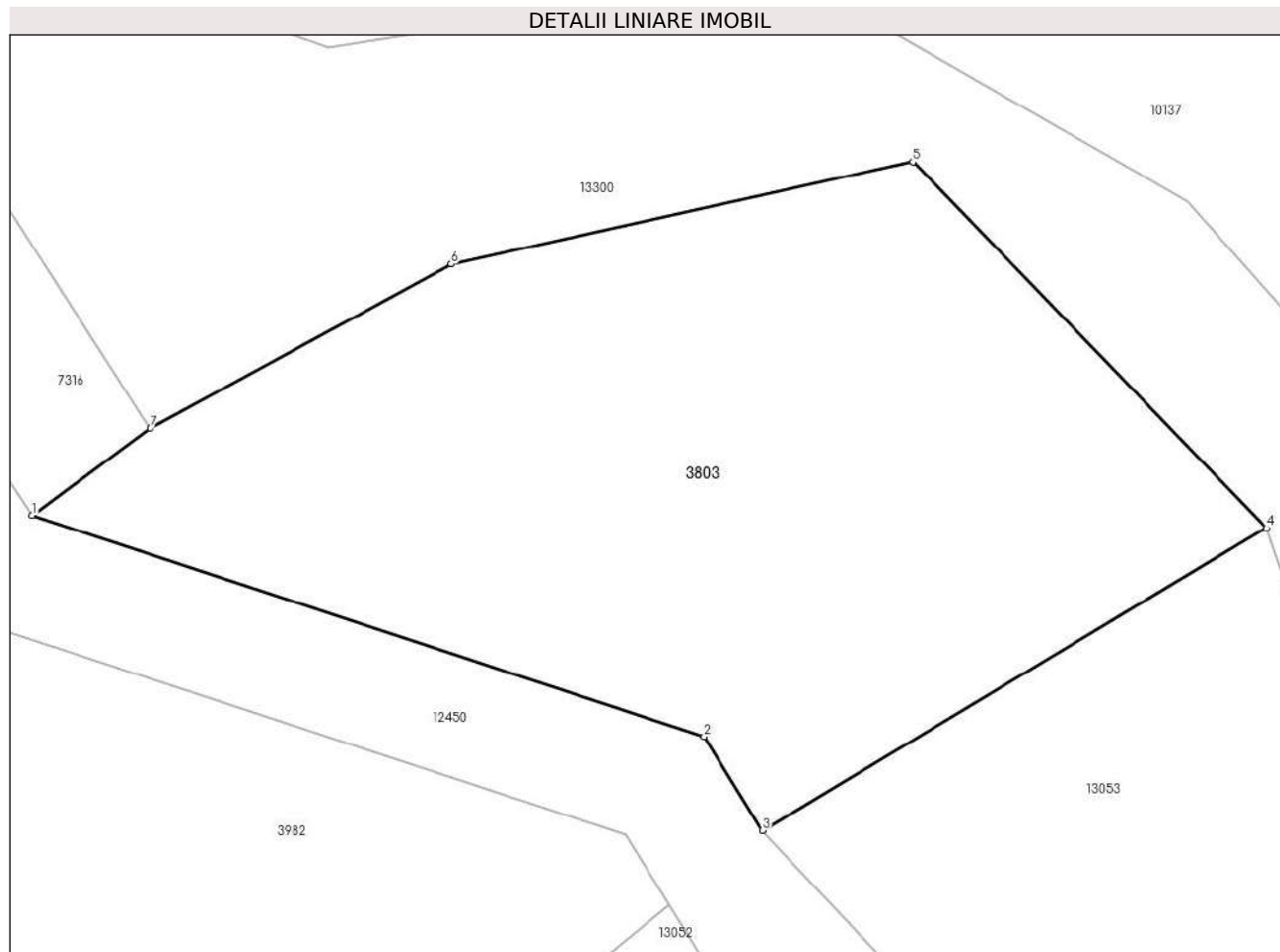
**Date referitoare la teren**

Crt	Categorie folosință	Intravilan	Suprafața (mp)	Tarla	Parcelă	Nr. topo	Observații / Referințe
1	padure	NU	1.109	UP IV	UA 60 A, 59 B	-	

Lungime Segmente

1) Valorile lungimilor segmentelor sunt obținute din proiecție în plan.

Punct început	X / Y	Punct sfârșit	X / Y	Lungime segment (** (m)
1	562.812,554 643.373,001	2	562.846,741 643.361,749	35.991
2	562.846,741 643.361,749	3	562.849,712 643.356,94	5.653
3	562.849,712 643.356,94	4	562.875,36 643.372,347	29.92
4	562.875,36 643.372,347	5	562.857,362 643.390,987	25.911
5	562.857,362 643.390,987	6	562.833,879 643.385,775	24.054

Punct început	X / Y	Punct sfârșit	X / Y	Lungime segment (** (m)
6	562.833,879 643.385,775	7	562.818,554 643.377,409	17.46
7	562.818,554 643.377,409	1	562.812,554 643.373,001	7.445

** Lungimile segmentelor sunt determinate în planul de proiecție Stereo 70 și sunt rotunjite la 1 milimetru.

*** Distanța dintre puncte este formată din segmente cumulate ce sunt mai mici decât valoarea 1 milimetru.

**DATE DESPRE IMOBILUL NR. 3815**

Oficiul de Cadastru și Publicitate Imobiliară NEAMT
Biroul de Cadastru și Publicitate Imobiliară Bicz

A. Partea I. Descrierea imobilului

TEREN Extravilan

Adresa: Jud. Neamt

Nr. Crt	Nr cadastral Nr. topografic	Suprafața* (mp)	Observații / Referințe
A1		Din acte: 40.000 Masurata: 279	Sector cadastral:19 Teren neimprejmuit; Diferental de suprafata se afla la ID 3816

B. Partea II. Proprietari și acte

Inscrieri privitoare la dreptul de proprietate și alte drepturi reale	Referințe
3815 / 09/04/2024	
Act Administrativ nr. 4157, din 13/09/2004 emis de CJPSDP NEAMT (PROCESUL VERBAL DE PUNERE IN POSESIE NR. 369 DIN 14.08.2006);	
B1	A1
Inscrierea provizorie, drept de PROPRIETATE, dobandit prin Lege, cota actuala 1/1, cota initiala 1/1 1) RUSCANU CONSTANTIN	

C. Partea III. SARCINI .

Inscrieri privind dezmembramintele dreptului de proprietate, drepturi reale de garanție și sarcini	Referințe
NU SUNT	

Anexa Nr. 1 La Partea I

Teren

Nr cadastral	Suprafața (mp)*	Observații / Referințe
	Din acte: 40.000 Masurata: 279	Diferental de suprafata se afla la ID 3816

* Suprafața este determinată în planul de proiecție Stereo 70.

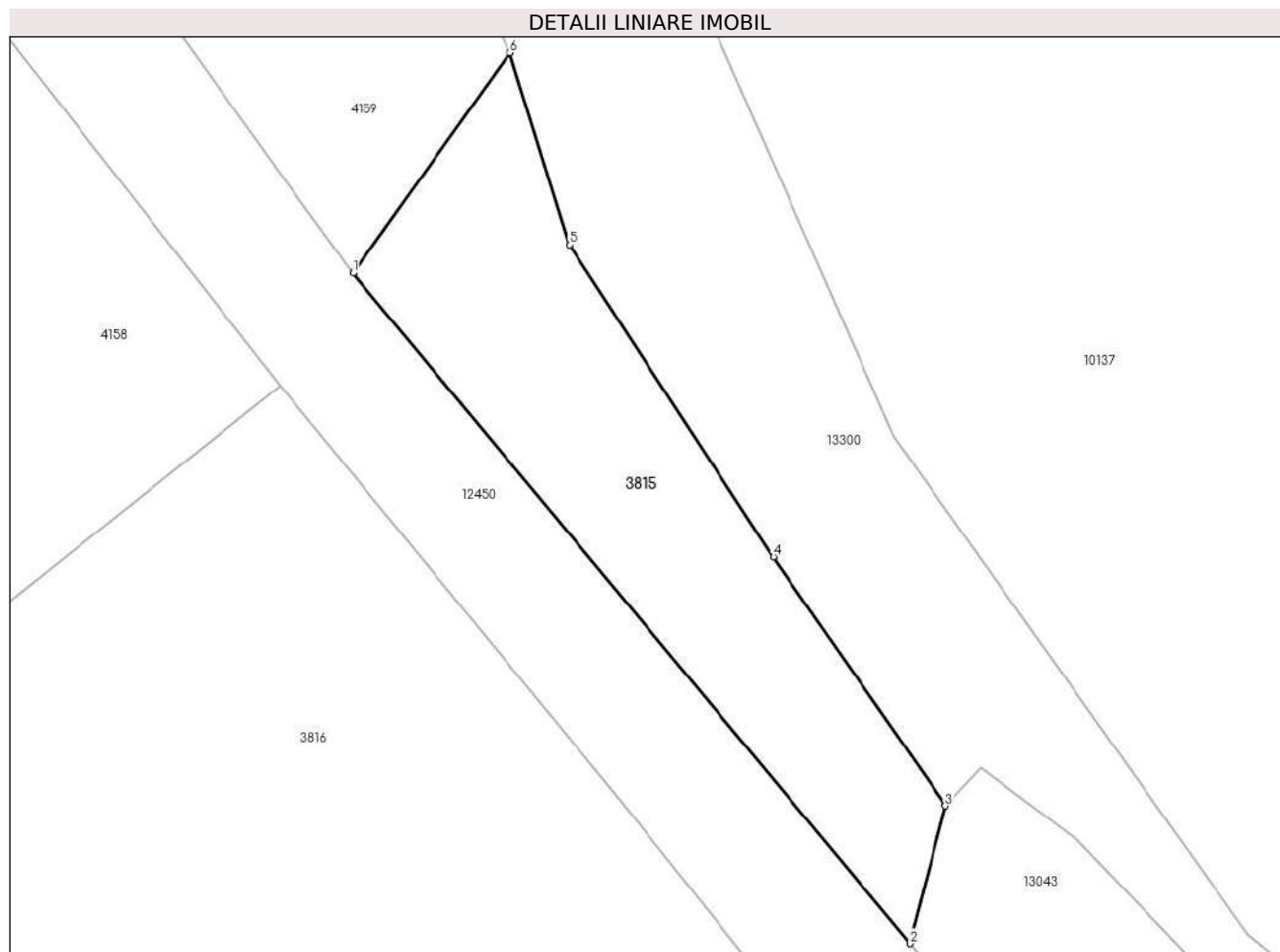

Date referitoare la teren

Crt	Categorie folosință	Intra vilan	Suprafața (mp)	Tarla	Parcelă	Nr. topo	Observații / Referințe
1	padure	NU	279	UP IV	UA 60 A	-	

Lungime Segmente

1) Valorile lungimilor segmentelor sunt obținute din proiecție în plan.

Punct început	X / Y	Punct sfârșit	X / Y	Lungime segment (** (m)
1	562.704,819 643.813,954	2	562.730,012 643.783,616	39.435
2	562.730,012 643.783,616	3	562.731,636 643.789,845	6.437
3	562.731,636 643.789,845	4	562.723,839 643.801,103	13.694
4	562.723,839 643.801,103	5	562.714,596 643.815,242	16.892
5	562.714,596 643.815,242	6	562.711,918 643.823,906	9.068

Punct început	X / Y	Punct sfârșit	X / Y	Lungime segment (** (m)
6	562.711,918 643.823,906	1	562.704,819 643.813,954	12.224

** Lungimile segmentelor sunt determinate în planul de proiecție Stereo 70 și sunt rotunjite la 1 milimetru.

*** Distanța dintre puncte este formată din segmente cumulate ce sunt mai mici decât valoarea 1 milimetru.

**DATE DESPRE IMOBILUL NR. 3853**

Oficiul de Cadastru și Publicitate Imobiliară NEAMT
Biroul de Cadastru și Publicitate Imobiliară Bicz

A. Partea I. Descrierea imobilului

TEREN Extravilan

Adresa: Jud. Neamt

Nr. Crt	Nr cadastral Nr. topografic	Suprafața* (mp)	Observații / Referințe
A1		Din acte: 40.000 Masurata: 554	Sector cadastral:19 Teren neimprejmuit; Diferental de suprafata se afla la ID 3854

B. Partea II. Proprietari și acte

Inscrieri privitoare la dreptul de proprietate și alte drepturi reale	Referințe
3853 / 09/04/2024	
Act Administrativ nr. 4157, din 13/09/2004 emis de CJPSDP NEAMT (PROCESUL VERBAL DE PUNERE IN POSESIE NR. 293 DIN 22.10.2007);	
B1	A1
Inscrierea provizorie, drept de PROPRIETATE, dobandit prin Lege, cota actuala 1/1, cota initiala 1/1	
1) OLARIU ELISABETA , PROPRIETAR DECEDAT DEFUNCT:Da	
2) DUMINTE I DUMITRU	
3) TUDOSA I MARIA	

C. Partea III. SARCINI .

Inscrieri privind dezmembramintele dreptului de proprietate, drepturi reale de garanție și sarcini	Referințe
NU SUNT	

Anexa Nr. 1 La Partea I

Teren

Nr cadastral	Suprafața (mp)*	Observații / Referințe
	Din acte: 40.000 Masurata: 554	Diferental de suprafata se afla la ID 3854

* Suprafața este determinată în planul de proiecție Stereo 70.

DETALII LINIARE IMOBIL

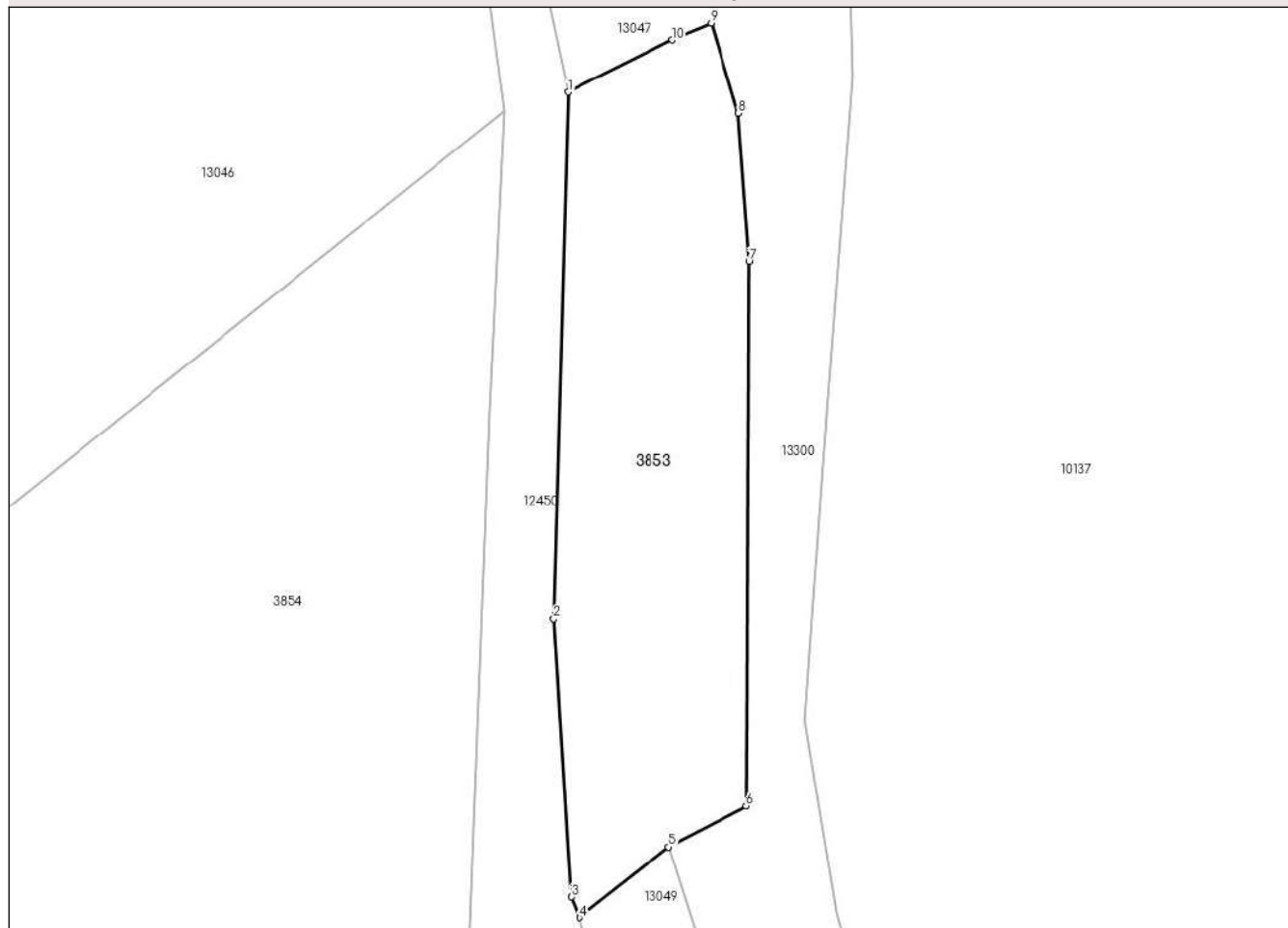

Date referitoare la teren

Crt	Categorie folosință	Intravilan	Suprafața (mp)	Tarla	Parcelă	Nr. topo	Observații / Referințe
1	padure	NU	554	UP IV	UA 60 A	-	

Lungime Segmente

1) Valorile lungimilor segmentelor sunt obținute din proiecție în plan.

Punct început	X / Y	Punct sfârșit	X / Y	Lungime segment (** (m)
1	562.791,87 643.670,059	2	562.790,989 643.637,857	32.214
2	562.790,989 643.637,857	3	562.792,039 643.620,859	17.03
3	562.792,039 643.620,859	4	562.792,571 643.619,599	1.368
4	562.792,571 643.619,599	5	562.798,03 643.623,923	6.964
5	562.798,03 643.623,923	6	562.802,766 643.626,403	5.346

Punct început	X / Y	Punct sfârșit	X / Y	Lungime segment (** (m)
6	562.802,766 643.626,403	7	562.802,95 643.659,724	33.322
7	562.802,95 643.659,724	8	562.802,301 643.668,776	9.075
8	562.802,301 643.668,776	9	562.800,606 643.674,274	5.753
9	562.800,606 643.674,274	10	562.798,252 643.673,249	2.567
10	562.798,252 643.673,249	1	562.791,87 643.670,059	7.135

** Lungimile segmentelor sunt determinate în planul de proiecție Stereo 70 și sunt rotunjite la 1 milimetru.

*** Distanța dintre puncte este formată din segmente cumulate ce sunt mai mici decât valoarea 1 milimetru.

**DATE DESPRE IMOBILUL NR. 4159**

Oficiul de Cadastru și Publicitate Imobiliară NEAMT
Biroul de Cadastru și Publicitate Imobiliară Bicz

A. Partea I. Descrierea imobilului

TEREN Extravilan

Adresa: Jud. Neamt

Nr. Crt	Nr cadastral Nr. topografic	Suprafața* (mp)	Observații / Referințe
A1		Din acte: 40.000 Masurata: 689	Sector cadastral:19 Teren neimprejmuit; Diferental de suprafata se afla la ID 4158

B. Partea II. Proprietari și acte

Inscrieri privitoare la dreptul de proprietate și alte drepturi reale	Referințe
4159 / 09/04/2024	
Act Administrativ nr. 4157, din 13/09/2004 emis de CJPSDP NEAMT (PROCESUL VERBAL DE PUNERE IN POSESIE NR. 370 DIN 14.08.2006);	
B1	A1
Inscrierea provizorie, drept de PROPRIETATE, dobandit prin Lege, cota actuala 1/1, cota initiala 1/1 1) CIUBOTĂ EMILIA, PROPRIETAR DECEDAT DEFUNCT:Da	

C. Partea III. SARCINI .

Inscrieri privind dezmembramintele dreptului de proprietate, drepturi reale de garanție și sarcini	Referințe
NU SUNT	

Anexa Nr. 1 La Partea I

Teren

Nr cadastral	Suprafața (mp)*	Observații / Referințe
	Din acte: 40.000 Masurata: 689	Diferential de suprafata se afla la ID 4158

* Suprafața este determinată în planul de proiecție Stereo 70.

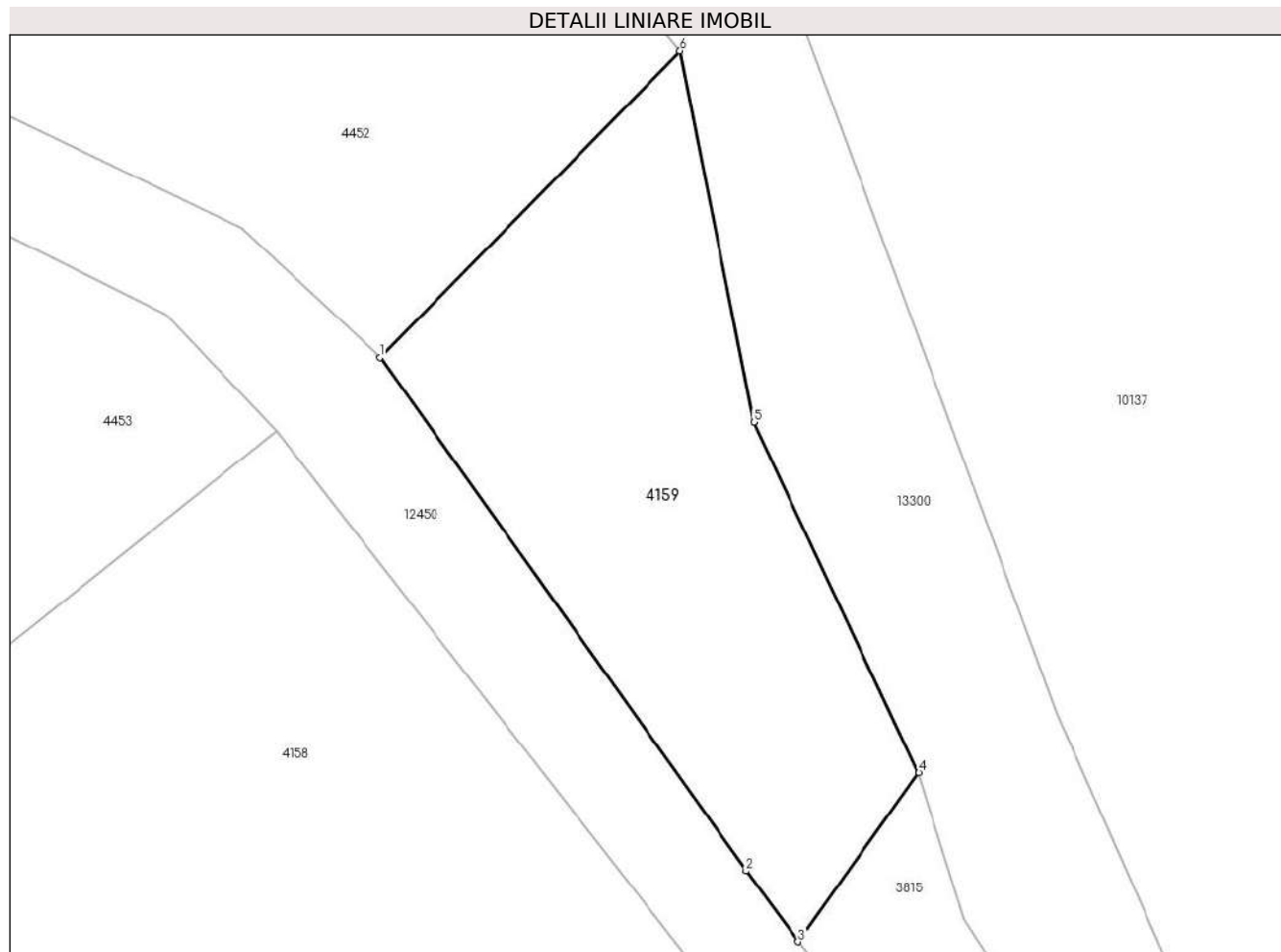

Date referitoare la teren

Crt	Categorie folosință	Intra vilan	Suprafața (mp)	Tarla	Parcelă	Nr. topo	Observații / Referințe
1	padure	NU	689	UP IV	UA 60 A	-	

Lungime Segmente

1) Valorile lungimilor segmentelor sunt obținute din proiecție în plan.

Punct început	X / Y	Punct sfârșit	X / Y	Lungime segment (** (m)
1	562.680,146 643.848,407	2	562.701,744 643.818,124	37.196
2	562.701,744 643.818,124	3	562.704,819 643.813,954	5.181
3	562.704,819 643.813,954	4	562.711,918 643.823,906	12.224
4	562.711,918 643.823,906	5	562.702,204 643.844,58	22.842
5	562.702,204 643.844,58	6	562.697,844 643.866,478	22.328

Punct început	X / Y	Punct sfârșit	X / Y	Lungime segment (** (m)
6	562.697,844 643.866,478	1	562.680,146 643.848,407	25.294

** Lungimile segmentelor sunt determinate în planul de proiecție Stereo 70 și sunt rotunjite la 1 milimetru.

*** Distanța dintre puncte este formată din segmente cumulate ce sunt mai mici decât valoarea 1 milimetru.

**DATE DESPRE IMOBILUL NR. 4452**

Oficiul de Cadastru și Publicitate Imobiliară NEAMT
Biroul de Cadastru și Publicitate Imobiliară Bicz

A. Partea I. Descrierea imobilului

TEREN Extravilan

Adresa: Jud. Neamt

Nr. Crt	Nr cadastral Nr. topografic	Suprafața* (mp)	Observații / Referințe
A1		Din acte: 40.000 Masurata: 1.281	Sector cadastral:19 Teren neimprejmuit; Diferental de suprafata se afla la ID 4453

B. Partea II. Proprietari și acte

Inscrieri privitoare la dreptul de proprietate și alte drepturi reale		Referințe
4452 / 09/04/2024		
Act Administrativ nr. 4157, din 13/09/2004 emis de CJPSDP NEAMT (PROCESUL VERBAL DE PUNERE IN POSESIE NR. 371 DIN 14.08.2006);		
B1	Inscrierea provizorie, drept de PROPRIETATE, dobandit prin Lege, cota actuala 1/1, cota initiala 1/1 1) DAHON ELISABETA 2) DAHON A IOSIF 3) DAHON A GHEORGHE 4) CIMPOESU O DRAGOMIR 5) CIMPOEȘU GHEORGHE	A1

C. Partea III. SARCINI .

Inscrieri privind dezmembramintele dreptului de proprietate, drepturi reale de garanție și sarcini	Referințe
NU SUNT	

Anexa Nr. 1 La Partea I

Teren

Nr cadastral	Suprafața (mp)*	Observații / Referințe
	Din acte: 40.000 Masurata: 1.281	Diferental de suprafata se afla la ID 4453

* Suprafața este determinată în planul de proiecție Stereo 70.

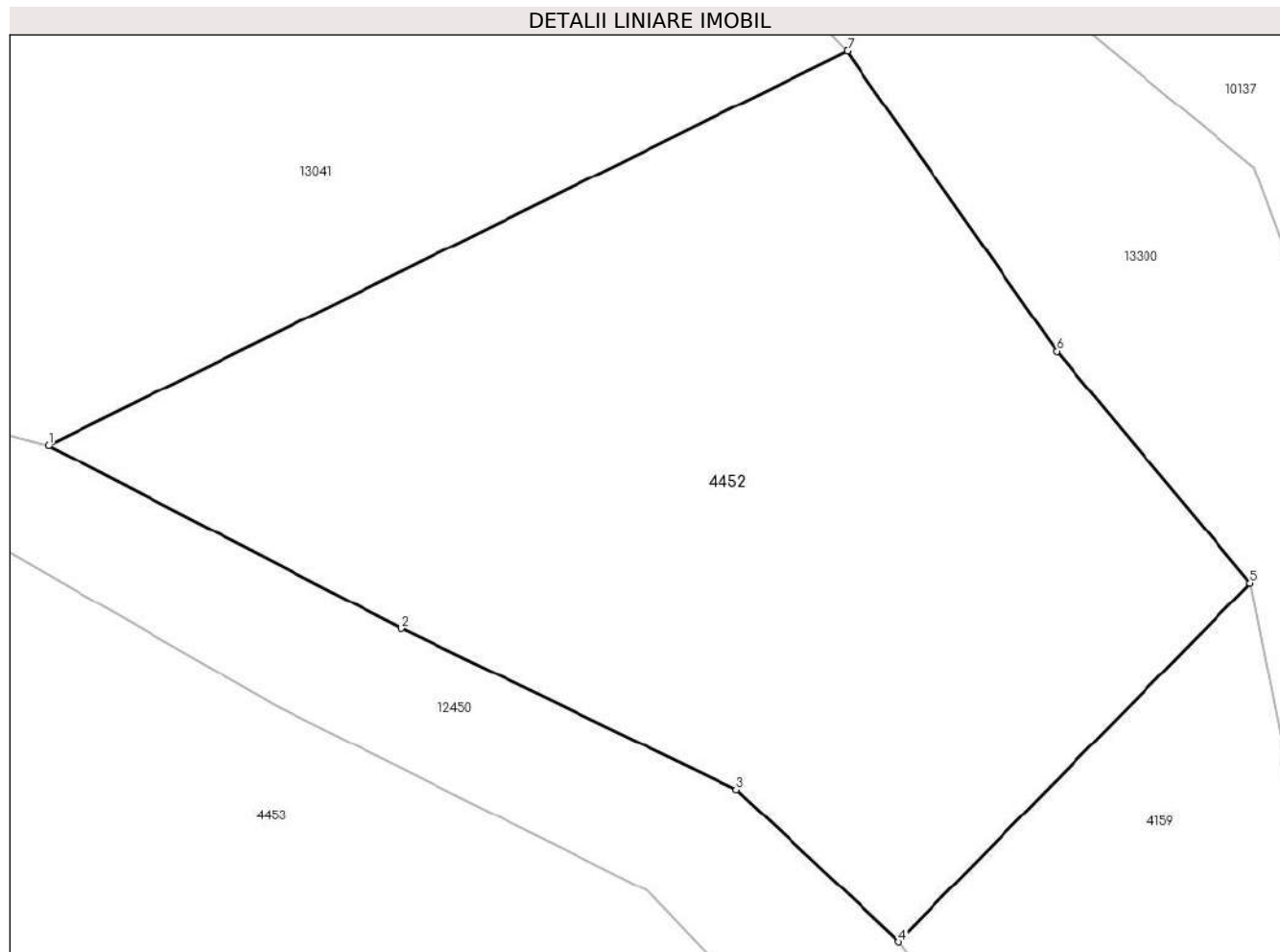

Date referitoare la teren

Crt	Categorie folosință	Intra vilan	Suprafața (mp)	Tarla	Parcelă	Nr. topo	Observații / Referințe
1	padure	NU	1.281	UP IV	UA 60 A	-	

Lungime Segmente

1) Valorile lungimilor segmentelor sunt obținute din proiecție în plan.

Punct început	X / Y	Punct sfârșit	X / Y	Lungime segment (** (m)
1	562.637,316 643.873,394	2	562.655,072 643.864,169	20.009
2	562.655,072 643.864,169	3	562.671,968 643.856,054	18.744
3	562.671,968 643.856,054	4	562.680,146 643.848,407	11.196
4	562.680,146 643.848,407	5	562.697,844 643.866,478	25.294
5	562.697,844 643.866,478	6	562.688,108 643.878,138	15.19

Punct început	X / Y	Punct sfârșit	X / Y	Lungime segment (** (m)
6	562.688,108 643.878,138	7	562.677,561 643.893,265	18.441
7	562.677,561 643.893,265	1	562.637,316 643.873,394	44.883

** Lungimile segmentelor sunt determinate în planul de proiecție Stereo 70 și sunt rotunjite la 1 milimetru.

*** Distanța dintre puncte este formată din segmente cumulate ce sunt mai mici decât valoarea 1 milimetru.

**DATE DESPRE IMOBILUL NR. 7316**

Oficiul de Cadastru și Publicitate Imobiliară NEAMT
Biroul de Cadastru și Publicitate Imobiliară Bicz

A. Partea I. Descrierea imobilului

TEREN Extravilan

Nr. CF vechi:461/N
Nr. cadastral vechi:402

Adresa: Jud. Neamt

Nr. Crt	Nr cadastral Nr. topografic	Suprafața* (mp)	Observații / Referințe
A1	50804	Din acte: 578 Masurata: 573	Sector cadastral:19 Teren neimprejmuit; Diferenta de suprafata se afla la ID 7317

B. Partea II. Proprietari și acte

Inscrieri privitoare la dreptul de proprietate și alte drepturi reale	Referințe
3284 / 15/09/2008	
Act Notarial nr. 830/2008, din 12/09/2008 emis de BNP TUDOR VIOREL;	
B1	A1
Intabulare, drept de PROPRIETATE, dobandit prin Conventie, cota actuala 1/1, cota initiala 1/1	
1) CÎRJĂ MIRCEA, -necasatorit	
OBSERVATII: (provenita din conversia CF 461/N)	

C. Partea III. SARCINI .

Inscrieri privind dezmembramintele dreptului de proprietate, drepturi reale de garanție și sarcini	Referințe
NU SUNT	

Anexa Nr. 1 La Partea I

Teren

Nr cadastral	Suprafața (mp)*	Observații / Referințe
50804	Din acte: 578 Masurata: 573	Diferenta de suprafata se afla la ID 7317

* Suprafața este determinată în planul de proiecție Stereo 70.

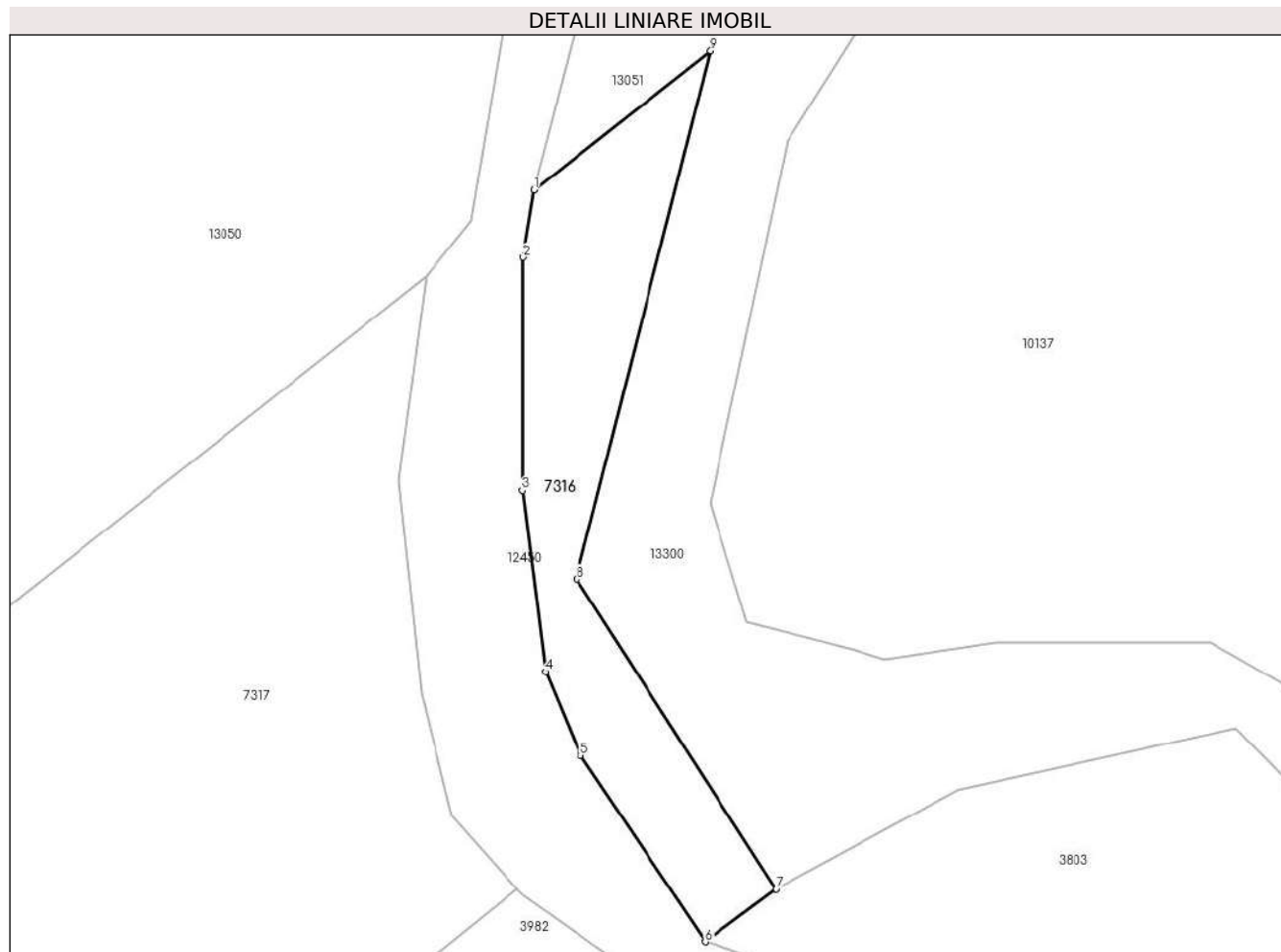

Date referitoare la teren

Crt	Categorie folosință	Intravilan	Suprafața (mp)	Tarla	Parcelă	Nr. topo	Observații / Referințe
1	padure	NU	573	UP IV	UA 60 A	-	

Lungime Segmente

1) Valorile lungimilor segmentelor sunt obținute din proiecție în plan.

Punct început	X / Y	Punct sfârșit	X / Y	Lungime segment (** (m)
1	562.798,146 643.436,375	2	562.797,257 643.430,705	5.739
2	562.797,257 643.430,705	3	562.797,173 643.411,04	19.665
3	562.797,173 643.411,04	4	562.799,143 643.395,754	15.412
4	562.799,143 643.395,754	5	562.802,067 643.388,658	7.675
5	562.802,067 643.388,658	6	562.812,554 643.373,001	18.845

Punct început	X / Y	Punct sfârșit	X / Y	Lungime segment (** (m)
6	562.812,554 643.373,001	7	562.818,554 643.377,409	7.445
7	562.818,554 643.377,409	8	562.801,712 643.403,573	31.116
8	562.801,712 643.403,573	9	562.813,01 643.448,11	45.948
9	562.813,01 643.448,11	1	562.798,146 643.436,375	18.938

** Lungimile segmentelor sunt determinate în planul de proiecție Stereo 70 și sunt rotunjite la 1 milimetru.

*** Distanța dintre puncte este formată din segmente cumulate ce sunt mai mici decât valoarea 1 milimetru.

**DATE DESPRE IMOBILUL NR. 12515**

Oficiul de Cadastru și Publicitate Imobiliară NEAMT
Biroul de Cadastru și Publicitate Imobiliară Bicz

A. Partea I. Descrierea imobilului

TEREN Extravilan

Adresa: Jud. Neamt

Nr. Crt	Nr cadastral Nr. topografic	Suprafața* (mp)	Observații / Referințe
A1		Din acte: 50.000 Masurata: 650	Sector cadastral:19 Teren neimprejmuit; Diferental de suprafata se afla la ID 4483

B. Partea II. Proprietari și acte

Inscrieri privitoare la dreptul de proprietate și alte drepturi reale	Referințe
12515 / 09/04/2024	
Act Administrativ nr. 4157, din 13/09/2004 emis de CJPSDP NEAMT (PROCESUL VERBAL DE PUNERE IN POSESIE NR. 364 DIN 14.08.2006);	
B1	A1
Inscrierea provizorie, drept de PROPRIETATE, dobandit prin Lege, cota actuala 1/1, cota initiala 1/1	
1) CIMPOEȘU DUMITRU, PROPRIETAR DECEDAT DEFUNCT:Da	
2) CIMPOEȘU D VASILE	
3) ALEXANDRU D NICULINA	
4) CIOATA D ELENA	
5) COTĂRGĂȘANU MARICICA	
6) CIMPOEȘU D CONSTANTIN	

C. Partea III. SARCINI .

Inscrieri privind dezmembramintele dreptului de proprietate, drepturi reale de garanție și sarcini	Referințe
NU SUNT	

Anexa Nr. 1 La Partea I

Teren

Nr cadastral	Suprafața (mp)*	Observații / Referințe
	Din acte: 50.000 Masurata: 650	Diferental de suprafata se afla la ID 4483

* Suprafața este determinată în planul de proiecție Stereo 70.

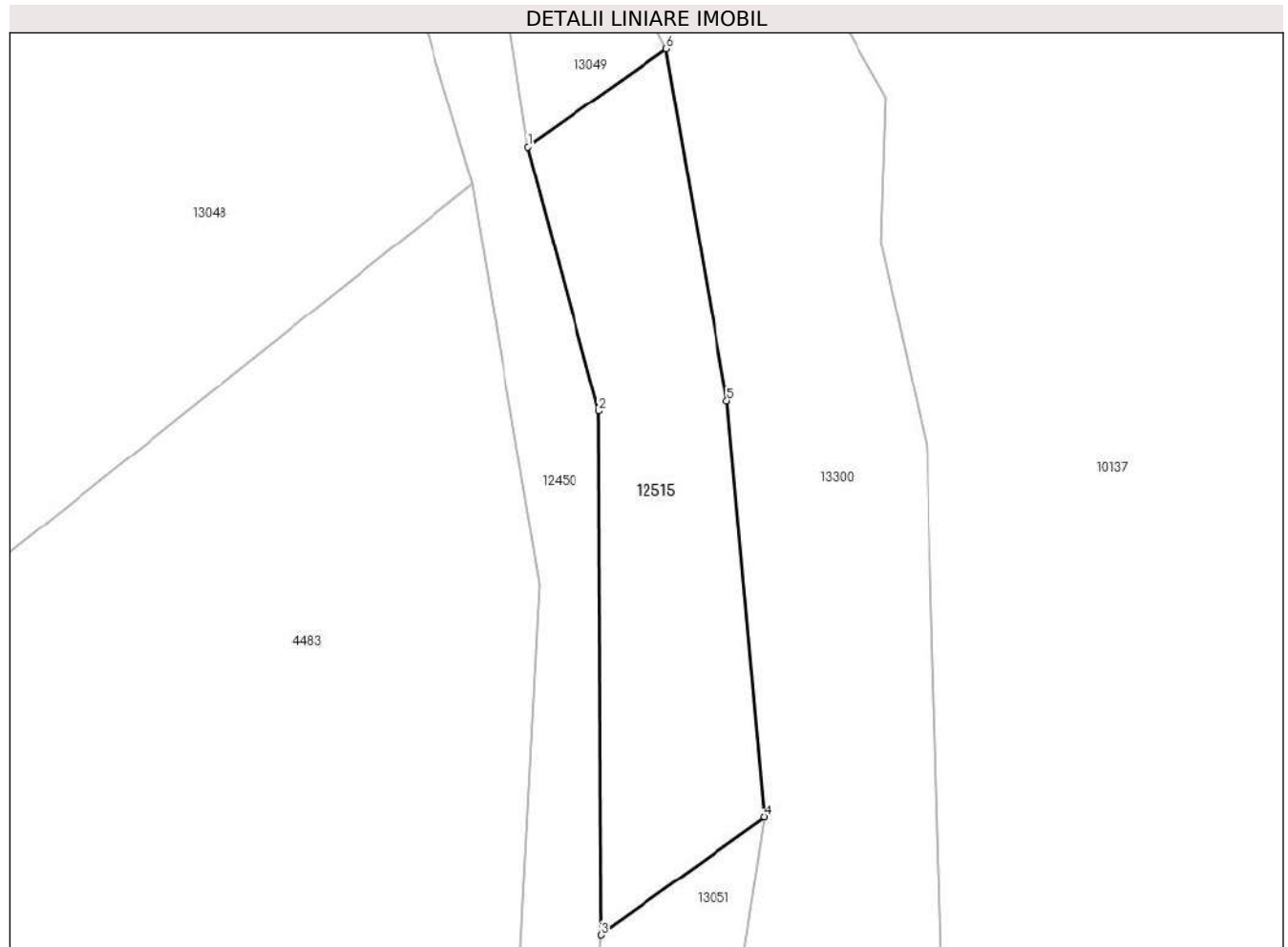

Date referitoare la teren

Crt	Categorie folosință	Intra vilan	Suprafața (mp)	Tarla	Parcelă	Nr. topo	Observații / Referințe
1	padure	NU	650	UP IV	UA 60 A	-	

Lungime Segmente

1) Valorile lungimilor segmentelor sunt obținute din proiecție în plan.

Punct început	X / Y	Punct sfârșit	X / Y	Lungime segment (** (m)
1	562.805,626 643.568,273	2	562.810,976 643.548,314	20.664
2	562.810,976 643.548,314	3	562.811,146 643.508,782	39.532
3	562.811,146 643.508,782	4	562.823,419 643.517,665	15.15
4	562.823,419 643.517,665	5	562.820,647 643.549,073	31.53
5	562.820,647 643.549,073	6	562.816,044 643.575,669	26.991

Punct început	X / Y	Punct sfârșit	X / Y	Lungime segment (** (m)
6	562.816,044 643.575,669	1	562.805,626 643.568,273	12.776

** Lungimile segmentelor sunt determinate în planul de proiecție Stereo 70 și sunt rotunjite la 1 milimetru.

*** Distanța dintre puncte este formată din segmente cumulate ce sunt mai mici decât valoarea 1 milimetru.

**DATE DESPRE IMOBILUL NR. 13035**

Oficiul de Cadastru și Publicitate Imobiliară NEAMT
Biroul de Cadastru și Publicitate Imobiliară Bicz

A. Partea I. Descrierea imobilului

TEREN Extravilan

Nr. CF vechi:361/N
Nr. cadastral vechi:418

Adresa: Jud. Neamt

Nr. Crt	Nr cadastral Nr. topografic	Suprafața* (mp)	Observații / Referințe
A1	50750	Din acte: 2.589 Masurata: 2.311	Sector cadastral:19 Teren neimprejmuit; Diferenta de suprafata se afla la ID 13034

B. Partea II. Proprietari și acte

Inscrieri privitoare la dreptul de proprietate și alte drepturi reale		Referințe
3365 / 03/09/2007		
Act Notarial nr. 415/2007, din 31/08/2007 emis de BNP TUDOR VIOREL;		
B1	Intabulare, drept de PROPRIETATE, dobandit prin Conventie, cota actuala 1/1, cota initiala 1/1 1) URSU ION 2) URSU DANA , -soti <i>OBSERVATII: (provenita din conversia CF 361/N)</i>	A1

C. Partea III. SARCINI .

Inscrieri privind dezmembramintele dreptului de proprietate, drepturi reale de garanție și sarcini	Referințe
NU SUNT	

Anexa Nr. 1 La Partea I

Teren

Nr cadastral	Suprafața (mp)*	Observații / Referințe
50750	Din acte: 2.589 Masurata: 2.311	Diferenta de suprafata se afla la ID 13034

* Suprafața este determinată în planul de proiecție Stereo 70.

DETALII LINIARE IMOBIL

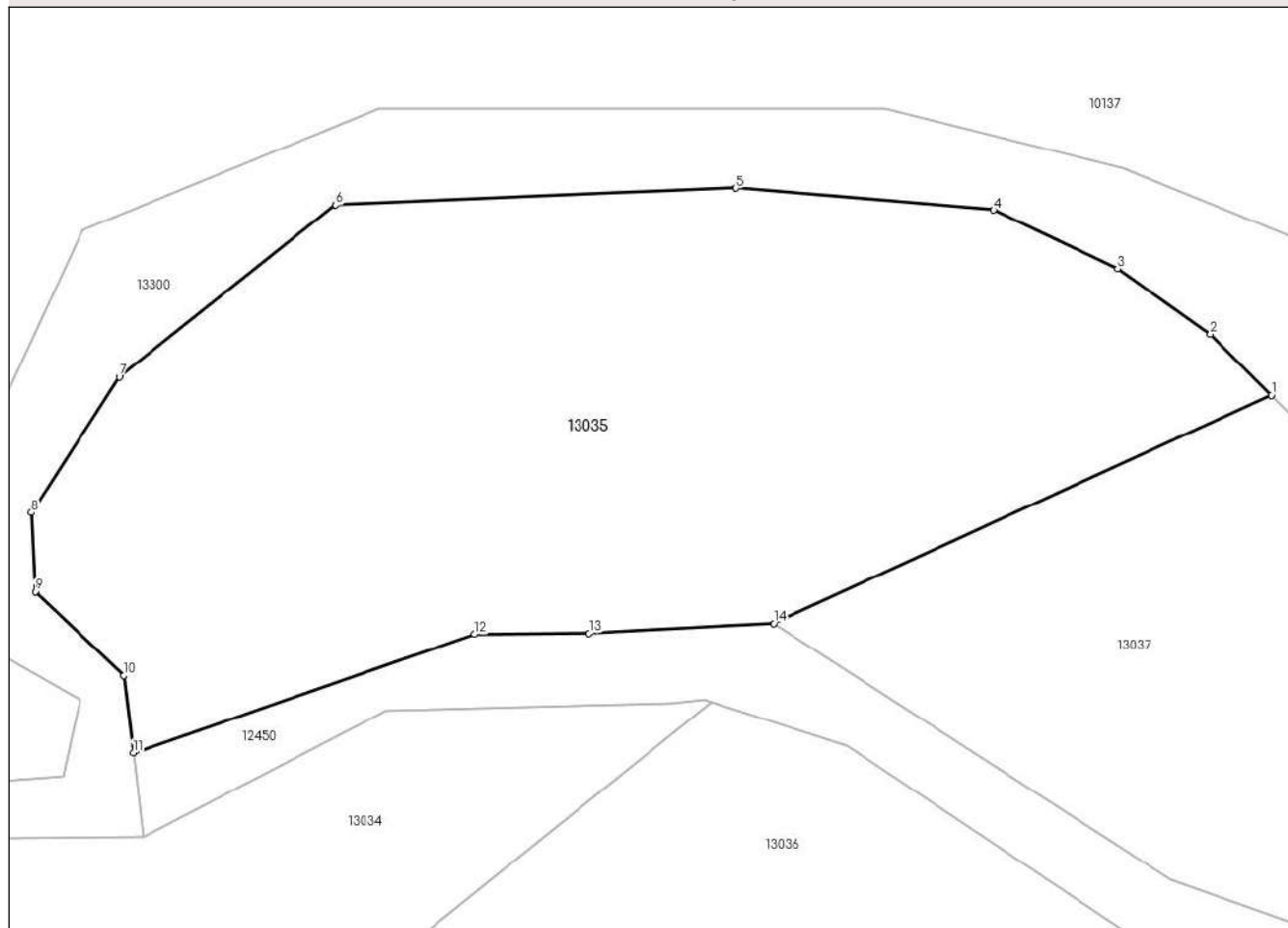

Date referitoare la teren

Crt	Categorie folosință	Intra vilan	Suprafața (mp)	Tarla	Parcelă	Nr. topo	Observații / Referințe
1	padure	NU	2.311	U.P. IV	U.A. 60 D	-	

Lungime Segmente

1) Valorile lungimilor segmentelor sunt obținute din proiecție în plan.

Punct început	X / Y	Punct sfârșit	X / Y	Lungime segment (** (m)
1	562.497,155 643.958,586	2	562.492,681 643.963,078	6.34
2	562.492,681 643.963,078	3	562.485,905 643.967,854	8.29
3	562.485,905 643.967,854	4	562.476,83 643.972,153	10.042
4	562.476,83 643.972,153	5	562.458,014 643.973,756	18.884
5	562.458,014 643.973,756	6	562.428,721 643.972,529	29.319

Punct început	X / Y	Punct sfârșit	X / Y	Lungime segment (** (m)
6	562.428,721 643.972,529	7	562.412,885 643.959,921	20.242
7	562.412,885 643.959,921	8	562.406,464 643.949,991	11.825
8	562.406,464 643.949,991	9	562.406,757 643.944,211	5.787
9	562.406,757 643.944,211	10	562.413,223 643.938,083	8.909
10	562.413,223 643.938,083	11	562.413,902 643.932,437	5.687
11	562.413,902 643.932,437	12	562.438,872 643.941,113	26.434
12	562.438,872 643.941,113	13	562.447,278 643.941,188	8.406
13	562.447,278 643.941,188	14	562.460,744 643.941,894	13.484
14	562.460,744 643.941,894	1	562.497,155 643.958,586	40.055

** Lungimile segmentelor sunt determinate în planul de proiecție Stereo 70 și sunt rotunjite la 1 milimetru.

*** Distanța dintre puncte este formată din segmente cumulate ce sunt mai mici decât valoarea 1 milimetru.

**DATE DESPRE IMOBILUL NR. 13037**

Oficiul de Cadastru și Publicitate Imobiliară NEAMT
Biroul de Cadastru și Publicitate Imobiliară Bicz

A. Partea I. Descrierea imobilului

TEREN Extravilan

Nr. CF vechi:343/N
Nr. cadastral vechi:385

Adresa: Jud. Neamt

Nr. Crt	Nr cadastral Nr. topografic	Suprafața* (mp)	Observații / Referințe
A1	50735	Din acte: 1.556 Masurata: 1.430	Sector cadastral:19 Teren neimprejmuit; Diferental de suprafata se afla la ID 13036

B. Partea II. Proprietari și acte

Inscrieri privitoare la dreptul de proprietate și alte drepturi reale		Referințe
3263 / 28/08/2007		
Act Notarial nr. 377/2007, din 23/08/2007 emis de BNP TUDOR VIOREL;		
B1	Intabulare, drept de PROPRIETATE, dobandit prin Conventie, cota actuala 1/1, cota initiala 1/1 1) URSU ION 2) URSU DANA , -soti <i>OBSERVATII: (provenita din conversia CF 343/N)</i>	A1

C. Partea III. SARCINI .

Inscrieri privind dezmembramintele dreptului de proprietate, drepturi reale de garanție și sarcini	Referințe
NU SUNT	

Anexa Nr. 1 La Partea I

Teren

Nr cadastral	Suprafața (mp)*	Observații / Referințe
50735	Din acte: 1.556 Masurata: 1.430	Diferental de suprafata se afla la ID 13036

* Suprafața este determinată în planul de proiecție Stereo 70.

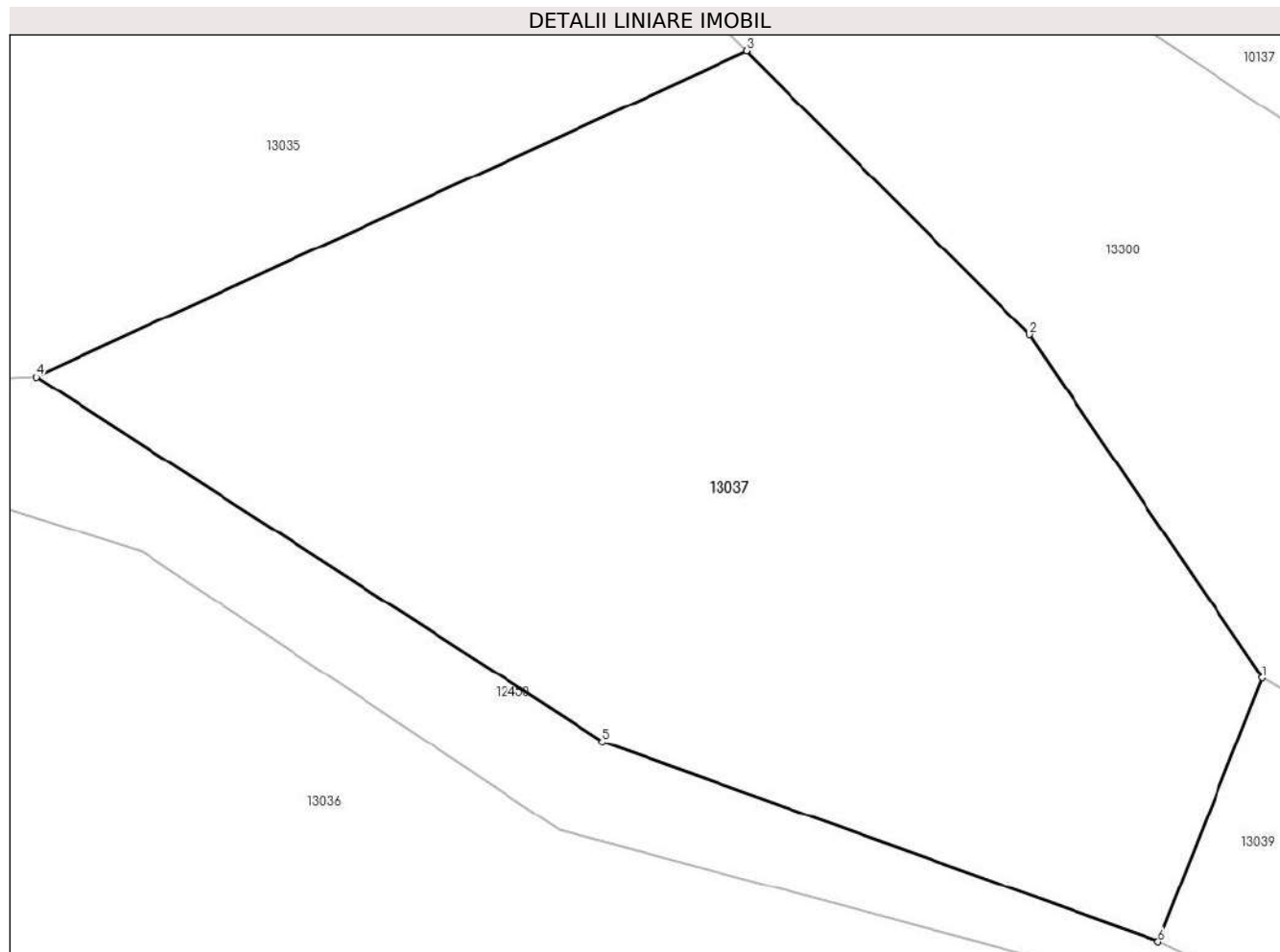

Date referitoare la teren

Crt	Categorie folosință	Intra vilan	Suprafața (mp)	Tarla	Parcelă	Nr. topo	Observații / Referințe
1	padure	NU	1.430	U.P. IV	U.A. 60 D	-	

Lungime Segmente

1) Valorile lungimilor segmentelor sunt obținute din proiecție în plan.

Punct început	X / Y	Punct sfârșit	X / Y	Lungime segment (** (m)
1	562.523,573 643.926,443	2	562.511,645 643.944,038	21.257
2	562.511,645 643.944,038	3	562.497,155 643.958,586	20.533
3	562.497,155 643.958,586	4	562.460,744 643.941,894	40.055
4	562.460,744 643.941,894	5	562.489,75 643.923,17	34.524
5	562.489,75 643.923,17	6	562.518,258 643.912,947	30.286

Punct început	X / Y	Punct sfârșit	X / Y	Lungime segment (** (m)
6	562.518,258 643.912,947	1	562.523,573 643.926,443	14.505

** Lungimile segmentelor sunt determinate în planul de proiecție Stereo 70 și sunt rotunjite la 1 milimetru.

*** Distanța dintre puncte este formată din segmente cumulate ce sunt mai mici decât valoarea 1 milimetru.

**DATE DESPRE IMOBILUL NR. 13039**

Oficiul de Cadastru și Publicitate Imobiliară NEAMT
Biroul de Cadastru și Publicitate Imobiliară Bicz

A. Partea I. Descrierea imobilului

TEREN Extravilan

Nr. CF vechi:356/N
Nr. cadastral vechi:383

Adresa: Jud. Neamt

Nr. Crt	Nr cadastral Nr. topografic	Suprafața* (mp)	Observații / Referințe
A1	50747	Din acte: 617 Masurata: 640	Sector cadastral:19 Teren neimprejmuit; Plusul de suprafata provine de la ID 13038

B. Partea II. Proprietari și acte

Inscrieri privitoare la dreptul de proprietate și alte drepturi reale	Referințe
3290 / 29/08/2007	
Act Notarial nr. 470/2007, din 27/08/2007 emis de BNP TUDOR VIOREL;	
B1	A1
Intabulare, drept de PROPRIETATE, dobandit prin Conventie, cota actuala 1/1, cota initiala 1/1	
1) URSU ION	
2) URSU DANA , -soti	
<i>OBSERVATII: (provenita din conversia CF 356/N)</i>	

C. Partea III. SARCINI .

Inscrieri privind dezmembramintele dreptului de proprietate, drepturi reale de garanție și sarcini	Referințe
NU SUNT	

Anexa Nr. 1 La Partea I

Teren

Nr cadastral	Suprafața (mp)*	Observații / Referințe
50747	Din acte: 617 Masurata: 640	Plusul de suprafata provine de la ID 13038

* Suprafața este determinată în planul de proiecție Stereo 70.

DETALII LINIARE IMOBIL

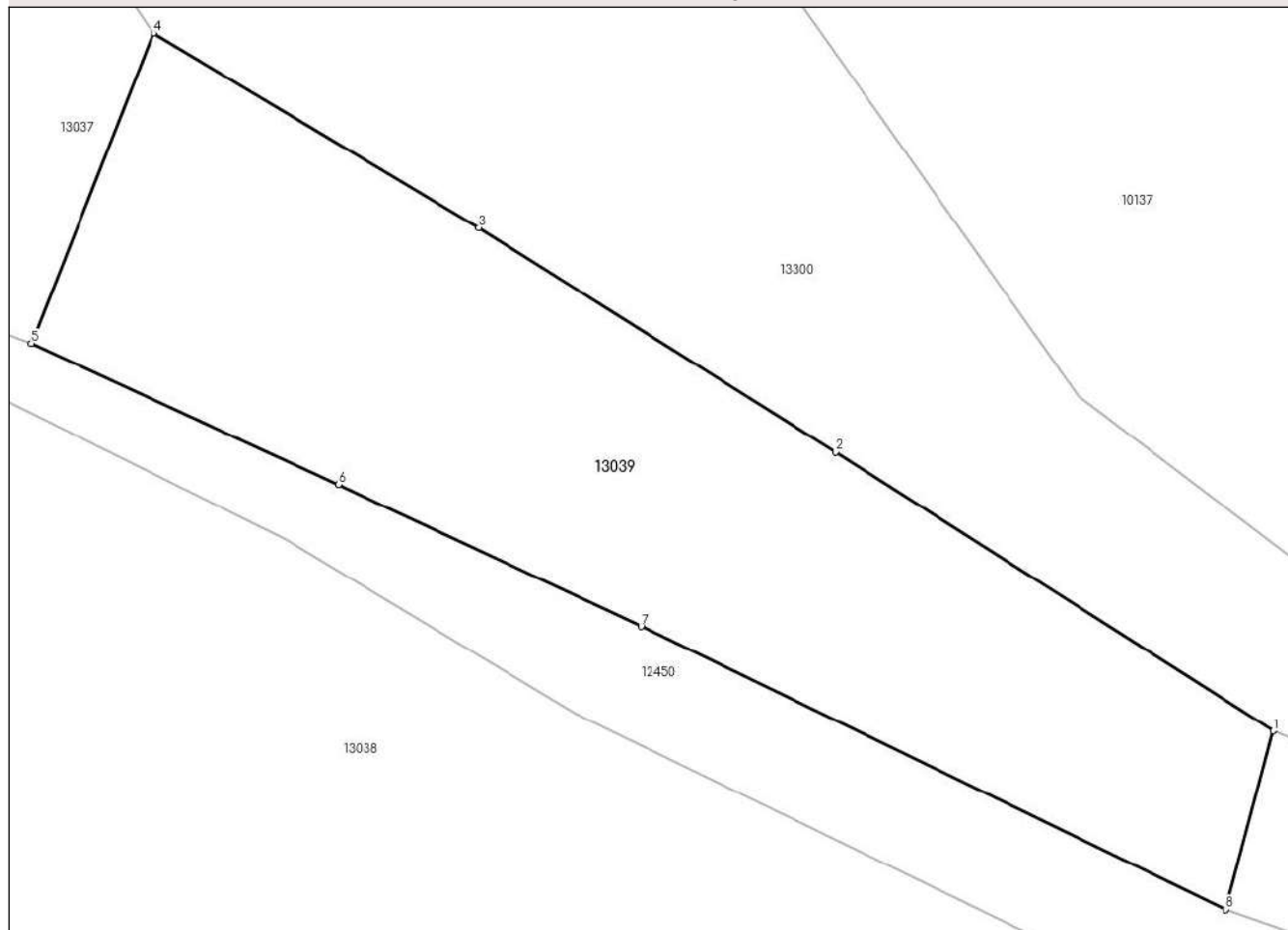

Date referitoare la teren

Crt	Categorie folosință	Intra vilan	Suprafața (mp)	Tarla	Parcelă	Nr. topo	Observații / Referințe
1	padure	NU	640	U.P. IV	U.A. 60 D	-	

Lungime Segmente

1) Valorile lungimilor segmentelor sunt obținute din proiecție în plan.

Punct început	X / Y	Punct sfârșit	X / Y	Lungime segment (** (m)
1	562.572,351 643.896,065	2	562.553,283 643.908,214	22.609
2	562.553,283 643.908,214	3	562.537,748 643.917,978	18.349
3	562.537,748 643.917,978	4	562.523,573 643.926,443	16.51
4	562.523,573 643.926,443	5	562.518,258 643.912,947	14.505
5	562.518,258 643.912,947	6	562.531,635 643.906,805	14.72

Punct început	X / Y	Punct sfârșit	X / Y	Lungime segment (** (m)
6	562.531,635 643.906,805	7	562.544,803 643.900,618	14.549
7	562.544,803 643.900,618	8	562.570,29 643.888,292	28.311
8	562.570,29 643.888,292	1	562.572,351 643.896,065	8.042

** Lungimile segmentelor sunt determinate în planul de proiecție Stereo 70 și sunt rotunjite la 1 milimetru.

*** Distanța dintre puncte este formată din segmente cumulate ce sunt mai mici decât valoarea 1 milimetru.

**DATE DESPRE IMOBILUL NR. 13041**

Oficiul de Cadastru și Publicitate Imobiliară NEAMT
Biroul de Cadastru și Publicitate Imobiliară Bicz

A. Partea I. Descrierea imobilului

TEREN Extravilan

Adresa: Jud. Neamt

Nr. Crt	Nr cadastral Nr. topografic	Suprafața* (mp)	Observații / Referințe
A1		Din acte: 40.000 Masurata: 1.346	Sector cadastral:19 Teren neimprejmuit; Restul de suprafata se afla la ID 13040

B. Partea II. Proprietari și acte

Inscrieri privitoare la dreptul de proprietate și alte drepturi reale	Referințe
13041 / 09/04/2024	
Act Administrativ nr. 4157, din 13/09/2004 emis de CJPSDP NEAMT (PROCESUL VERBAL DE PUNERE IN POSESIE NR. 372 DIN 14.08.2004);	
B1	Inscrierea provizorie, drept de PROPRIETATE, dobandit prin Lege, cota actuala 1/1, cota initiala 1/1 1) CIRJA I OLIMPIA
	A1

C. Partea III. SARCINI .

Inscrieri privind dezmembramintele dreptului de proprietate, drepturi reale de garanție și sarcini	Referințe
NU SUNT	

Anexa Nr. 1 La Partea I

Teren

Nr cadastral	Suprafața (mp)*	Observații / Referințe
	Din acte: 40.000 Masurata: 1.346	Restul de suprafata se afla la ID 13040

* Suprafața este determinată în planul de proiecție Stereo 70.

DETALII LINIARE IMOBIL

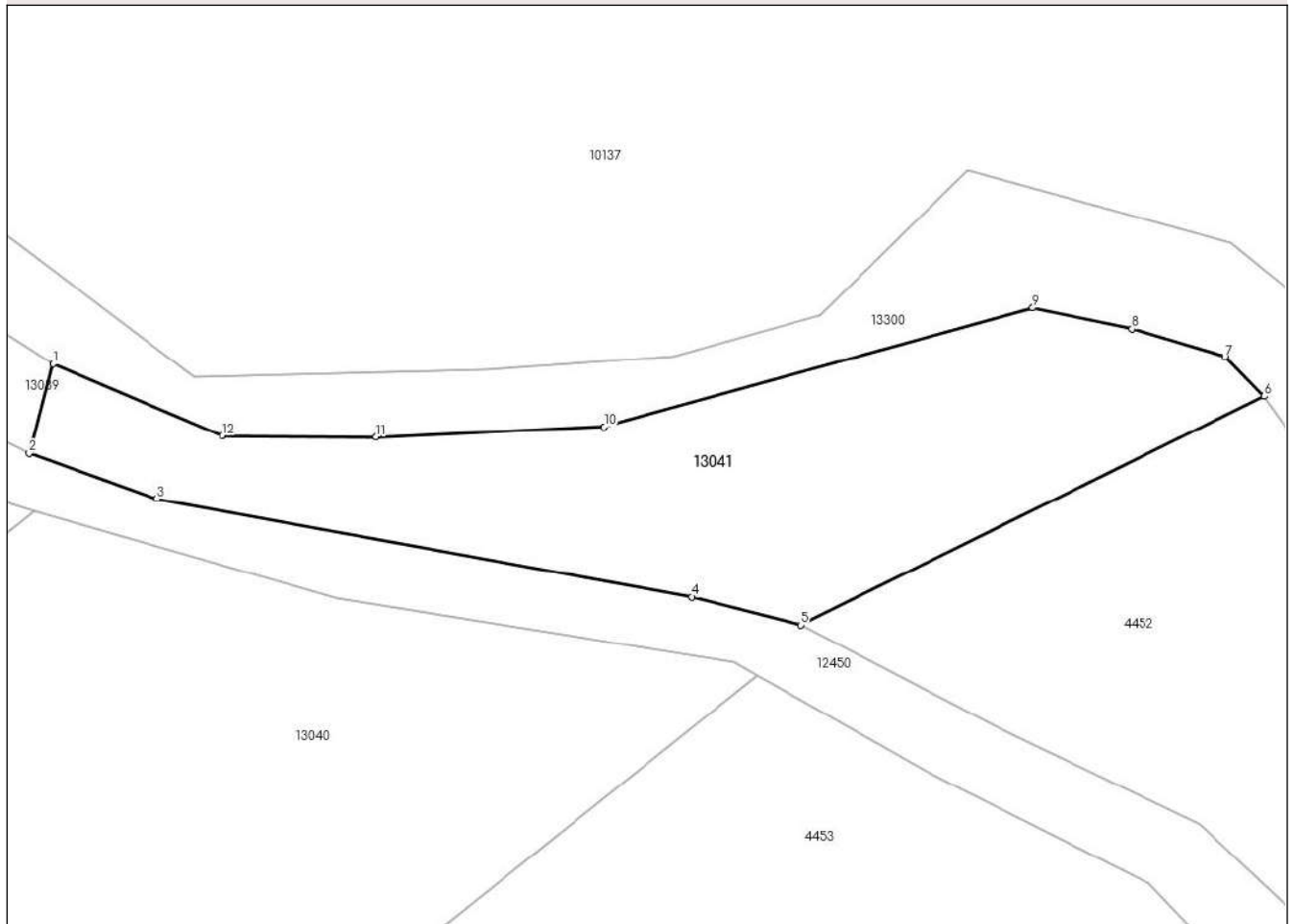

Date referitoare la teren

Crt	Categorie folosință	Intravilan	Suprafața (mp)	Tarla	Parcelă	Nr. topo	Observații / Referințe
1	padure	NU	1.346	UP IV	UA 60 A	-	

Lungime Segmente

1) Valorile lungimilor segmentelor sunt obținute din proiecție în plan.

Punct început	X / Y	Punct sfârșit	X / Y	Lungime segment (** (m)
1	562.572,351 643.896,065	2	562.570,29 643.888,292	8.042
2	562.570,29 643.888,292	3	562.581,391 643.884,373	11.772
3	562.581,391 643.884,373	4	562.627,85 643.875,82	47.24
4	562.627,85 643.875,82	5	562.637,316 643.873,394	9.772
5	562.637,316 643.873,394	6	562.677,561 643.893,265	44.883

Punct început	X / Y	Punct sfârșit	X / Y	Lungime segment (** (m)
6	562.677,561 643.893,265	7	562.674,182 643.896,679	4.803
7	562.674,182 643.896,679	8	562.666,061 643.899,12	8.48
8	562.666,061 643.899,12	9	562.657,476 643.900,943	8.776
9	562.657,476 643.900,943	10	562.620,244 643.890,616	38.638
10	562.620,244 643.890,616	11	562.600,425 643.889,735	19.839
11	562.600,425 643.889,735	12	562.587,116 643.889,839	13.309
12	562.587,116 643.889,839	1	562.572,351 643.896,065	16.024

** Lungimile segmentelor sunt determinate în planul de proiecție Stereo 70 și sunt rotunjite la 1 milimetru.

*** Distanța dintre puncte este formată din segmente cumulate ce sunt mai mici decât valoarea 1 milimetru.

**DATE DESPRE IMOBILUL NR. 13043**

Oficiul de Cadastru și Publicitate Imobiliară NEAMT
Biroul de Cadastru și Publicitate Imobiliară Bicz

A. Partea I. Descrierea imobilului

TEREN Extravilan

Adresa: Jud. Neamt

Nr. Crt	Nr cadastral Nr. topografic	Suprafața* (mp)	Observații / Referințe
A1		Din acte: 40.000 Masurata: 471	Sector cadastral:19 Teren neimprejmuit; Diferental de suprafata se afla la ID 13042

B. Partea II. Proprietari și acte

Inscrieri privitoare la dreptul de proprietate și alte drepturi reale		Referințe
13043 / 09/04/2024		
Act Administrativ nr. 4157, din 13/09/2004 emis de CJPSDP NEAMT (PROCESUL VERBAL DE PUNERE IN POSESIE NR. 368 DIN 14.08.2006);		
B1	Inscrierea provizorie, drept de PROPRIETATE, dobandit prin Lege, cota actuala 1/1, cota initiala 1/1 1) ANA D EMIL	A1

C. Partea III. SARCINI .

Inscrieri privind dezmembramintele dreptului de proprietate, drepturi reale de garanție și sarcini	Referințe
NU SUNT	

Anexa Nr. 1 La Partea I

Teren

Nr cadastral	Suprafața (mp)*	Observații / Referințe
	Din acte: 40.000 Masurata: 471	Diferental de suprafata se afla la ID 13042

* Suprafața este determinată în planul de proiecție Stereo 70.

DETALII LINIARE IMOBIL

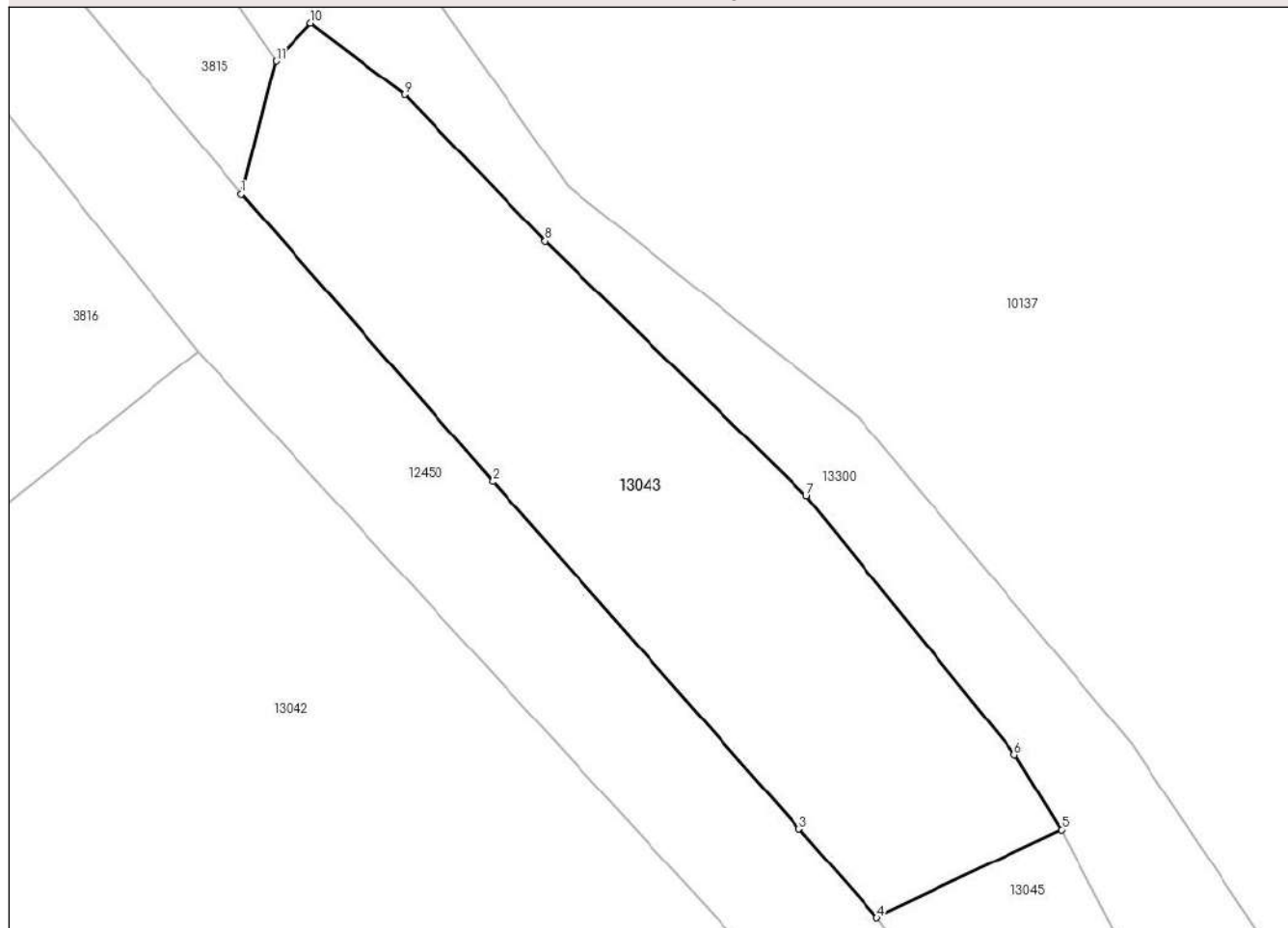

Date referitoare la teren

Crt	Categorie folosință	Intra vilan	Suprafața (mp)	Tarla	Parcelă	Nr. topo	Observații / Referințe
1	padure	NU	471	UP IV	UA 60 A	-	

Lungime Segmente

1) Valorile lungimilor segmentelor sunt obținute din proiecție în plan.

Punct început	X / Y	Punct sfârșit	X / Y	Lungime segment (** (m)
1	562.730,012 643.783,616	2	562.741,759 643.770,197	17.834
2	562.741,759 643.770,197	3	562.756,049 643.753,953	21.635
3	562.756,049 643.753,953	4	562.759,69 643.749,823	5.506
4	562.759,69 643.749,823	5	562.768,298 643.753,922	9.534
5	562.768,298 643.753,922	6	562.766,111 643.757,415	4.121

Punct început	X / Y	Punct sfârșit	X / Y	Lungime segment (** (m)
6	562.766,111 643.757,415	7	562.756,387 643.769,519	15.526
7	562.756,387 643.769,519	8	562.744,196 643.781,404	17.026
8	562.744,196 643.781,404	9	562.737,634 643.788,259	9.49
9	562.737,634 643.788,259	10	562.733,243 643.791,589	5.511
10	562.733,243 643.791,589	11	562.731,636 643.789,845	2.371
11	562.731,636 643.789,845	1	562.730,012 643.783,616	6.437

** Lungimile segmentelor sunt determinate în planul de proiecție Stereo 70 și sunt rotunjite la 1 milimetru.

*** Distanța dintre puncte este formată din segmente cumulate ce sunt mai mici decât valoarea 1 milimetru.

**DATE DESPRE IMOBILUL NR. 13045**

Oficiul de Cadastru și Publicitate Imobiliară NEAMT
Biroul de Cadastru și Publicitate Imobiliară Bicz

A. Partea I. Descrierea imobilului

TEREN Extravilan

Nr. CF vechi:323/N
Nr. cadastral vechi:373

Adresa: Jud. Neamt

Nr. Crt	Nr cadastral Nr. topografic	Suprafața* (mp)	Observații / Referințe
A1	50723	Din acte: 303 Masurata: 292	Sector cadastral:19 Teren neimprejmuit; Diferental de suprafata se afla la ID 13044

B. Partea II. Proprietari și acte

Inscrieri privitoare la dreptul de proprietate și alte drepturi reale	Referințe
2872 / 01/08/2007	
Act Notarial nr. 414/2007, din 31/07/2007 emis de BNP TUDOR VIOREL;	
B1	A1
Intabulare, drept de PROPRIETATE, dobandit prin Conventie, cota actuala 1/1, cota initiala 1/1	
1) URSU ION	
2) URSU DANA , -soti	
<i>OBSERVATII: (provenita din conversia CF 323/N)</i>	

C. Partea III. SARCINI .

Inscrieri privind dezmembramintele dreptului de proprietate, drepturi reale de garanție și sarcini	Referințe
NU SUNT	

Anexa Nr. 1 La Partea I

Teren

Nr cadastral	Suprafața (mp)*	Observații / Referințe
50723	Din acte: 303 Masurata: 292	Diferental de suprafata se afla la ID 13044

* Suprafața este determinată în planul de proiecție Stereo 70.

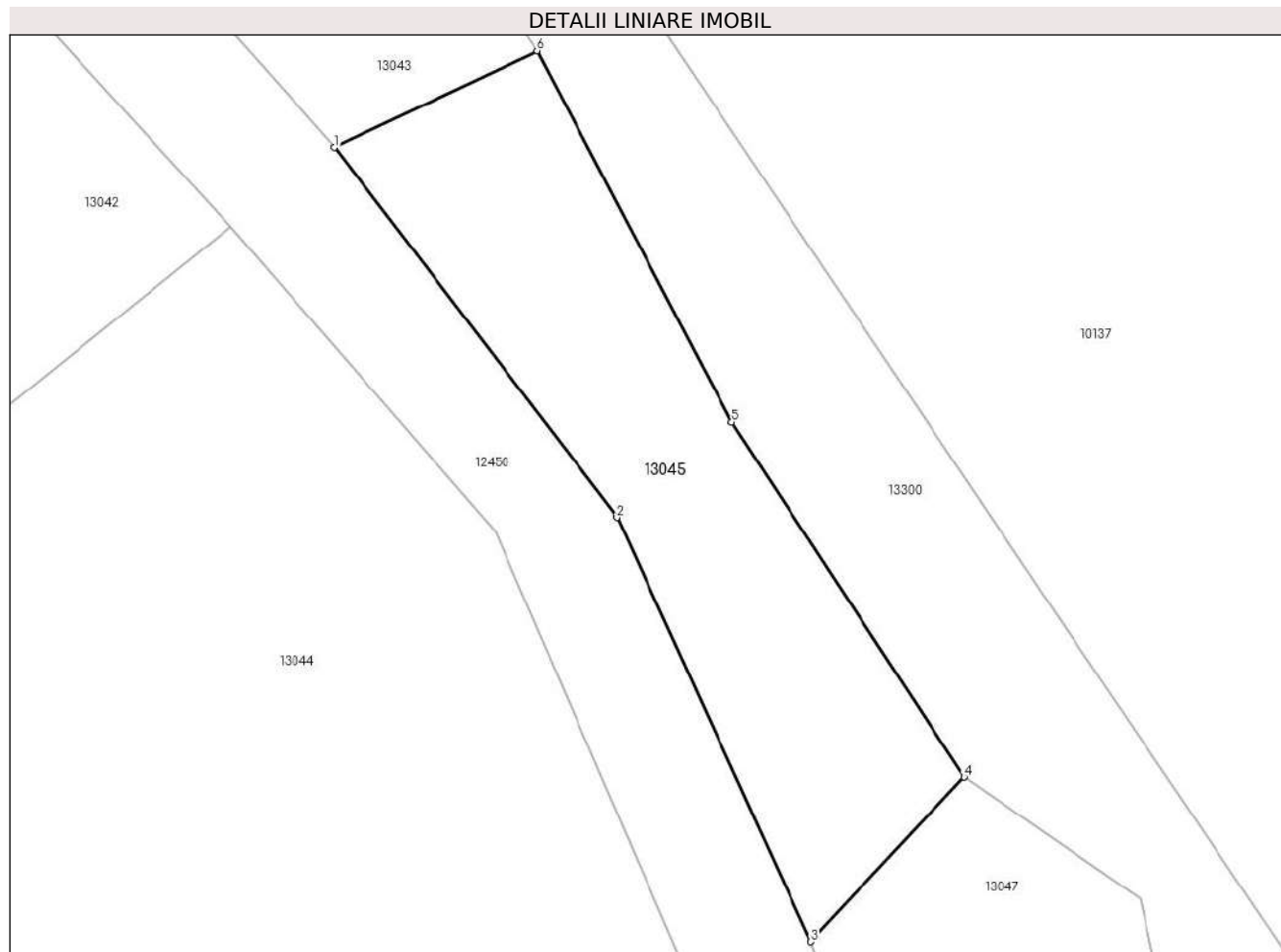

Date referitoare la teren

Crt	Categorie folosință	Intra vilan	Suprafața (mp)	Tarla	Parcelă	Nr. topo	Observații / Referințe
1	padure	NU	292	U.P. IV	U.A. 60 A	-	

Lungime Segmente

1) Valorile lungimilor segmentelor sunt obținute din proiecție în plan.

Punct început	X / Y	Punct sfârșit	X / Y	Lungime segment (** (m)
1	562.759,69 643.749,823	2	562.771,695 643.734,105	19.778
2	562.771,695 643.734,105	3	562.779,937 643.716,077	19.823
3	562.779,937 643.716,077	4	562.786,455 643.723,06	9.552
4	562.786,455 643.723,06	5	562.776,59 643.738,143	18.023
5	562.776,59 643.738,143	6	562.768,298 643.753,922	17.825

Punct început	X / Y	Punct sfârșit	X / Y	Lungime segment (** (m)
6	562.768,298 643.753,922	1	562.759,69 643.749,823	9.534

** Lungimile segmentelor sunt determinate în planul de proiecție Stereo 70 și sunt rotunjite la 1 milimetru.

*** Distanța dintre puncte este formată din segmente cumulate ce sunt mai mici decât valoarea 1 milimetru.

**DATE DESPRE IMOBILUL NR. 13047**

Oficiul de Cadastru și Publicitate Imobiliară NEAMT
Biroul de Cadastru și Publicitate Imobiliară Bicz

A. Partea I. Descrierea imobilului

TEREN Extravilan

Adresa: Jud. Neamt

Nr. Crt	Nr cadastral Nr. topografic	Suprafața* (mp)	Observații / Referințe
A1		Din acte: 40.000 Masurata: 590	Sector cadastral:19 Teren neimprejmuit; Diferental de suprafata se afla la ID 13046

B. Partea II. Proprietari și acte

Inscrieri privitoare la dreptul de proprietate și alte drepturi reale		Referințe
13047 / 09/04/2024		
Act Administrativ nr. 4157, din 13/09/2004 emis de CJPSDP NEAMT (PROCESUL VERBAL DE PUNERE IN POSESIE NR. 356 DIN 14.08.2006);		
B1	Inscrierea provizorie, drept de PROPRIETATE, dobandit prin Lege, cota actuala 1/1, cota initiala 1/1 1) CIMPOESU O GHEROGHE 2) CIMPOESU O PETRU 3) CIMPOESU O VASILE 4) CIMPOESU O COSTICA 5) CIMPOESU O DRAGOMIR 6) BALACIANU O GEORGETA 7) NITA O STEFANICA	A1

C. Partea III. SARCINI .

Inscrieri privind dezmembramintele dreptului de proprietate, drepturi reale de garanție și sarcini	Referințe
NU SUNT	

Anexa Nr. 1 La Partea I

Teren

Nr cadastral	Suprafața (mp)*	Observații / Referințe
	Din acte: 40.000 Masurata: 590	Diferental de suprafata se afla la ID 13046

* Suprafața este determinată în planul de proiecție Stereo 70.

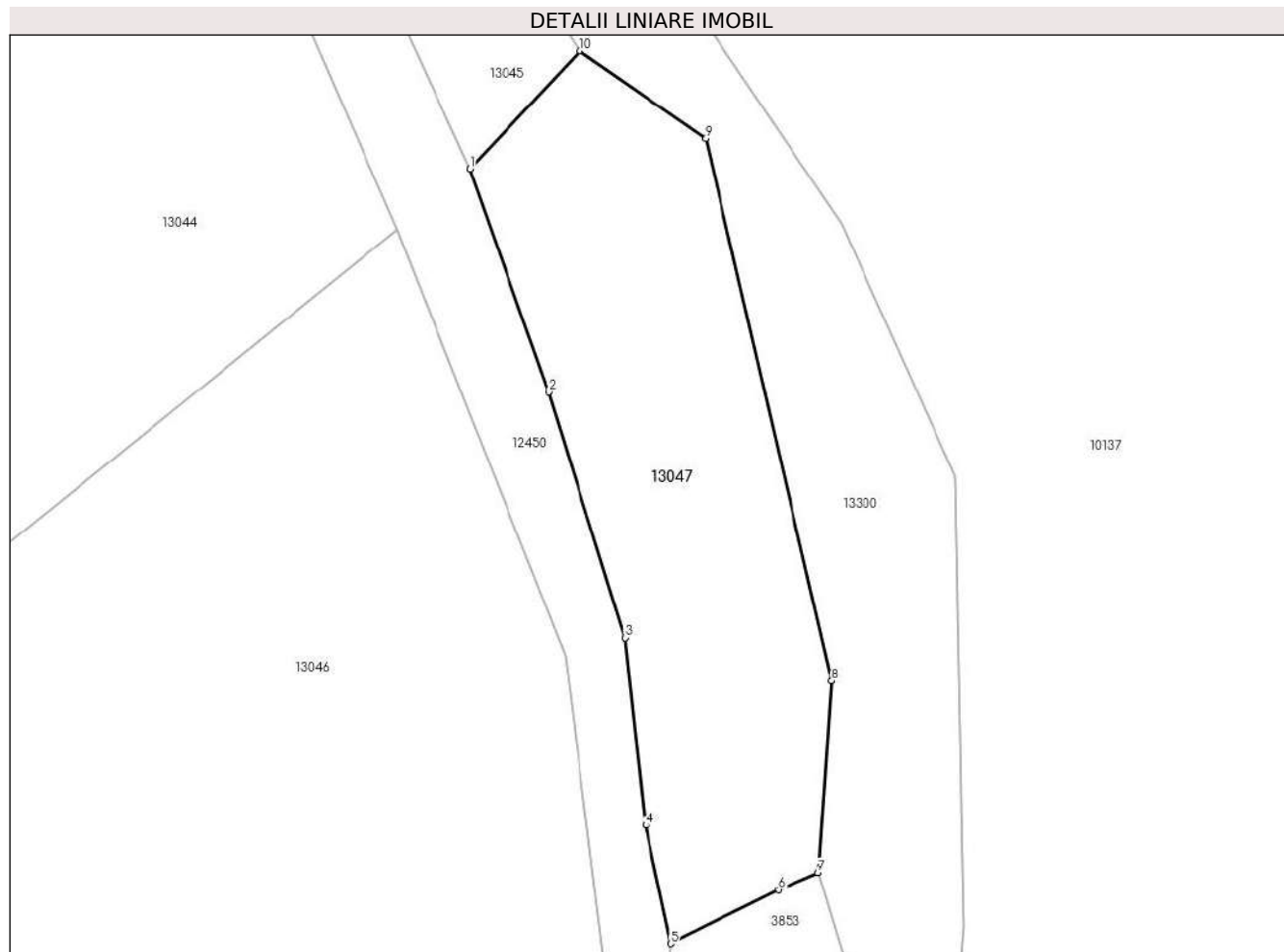

Date referitoare la teren

Crt	Categorie folosință	Intravilan	Suprafața (mp)	Tarla	Parcelă	Nr. topo	Observații / Referințe
1	padure	NU	590	UP IV	UA 60 A	-	

Lungime Segmente

1) Valorile lungimilor segmentelor sunt obținute din proiecție în plan.

Punct început	X / Y	Punct sfârșit	X / Y	Lungime segment (** (m)
1	562.779,937 643.716,077	2	562.784,618 643.702,807	14.071
2	562.784,618 643.702,807	3	562.789,141 643.688,213	15.279
3	562.789,141 643.688,213	4	562.790,374 643.677,071	11.21
4	562.790,374 643.677,071	5	562.791,87 643.670,059	7.17
5	562.791,87 643.670,059	6	562.798,252 643.673,249	7.135

Punct început	X / Y	Punct sfârșit	X / Y	Lungime segment (** (m)
6	562.798,252 643.673,249	7	562.800,606 643.674,274	2.567
7	562.800,606 643.674,274	8	562.801,418 643.685,63	11.385
8	562.801,418 643.685,63	9	562.793,938 643.717,888	33.114
9	562.793,938 643.717,888	10	562.786,455 643.723,06	9.096
10	562.786,455 643.723,06	1	562.779,937 643.716,077	9.552

** Lungimile segmentelor sunt determinate în planul de proiecție Stereo 70 și sunt rotunjite la 1 milimetru.

*** Distanța dintre puncte este formată din segmente cumulate ce sunt mai mici decât valoarea 1 milimetru.

**DATE DESPRE IMOBILUL NR. 13049**

Oficiul de Cadastru și Publicitate Imobiliară NEAMT
Biroul de Cadastru și Publicitate Imobiliară Bicz

A. Partea I. Descrierea imobilului

TEREN Extravilan

Adresa: Jud. Neamt

Nr. Crt	Nr cadastral Nr. topografic	Suprafața* (mp)	Observații / Referințe
A1		Din acte: 50.000 Masurata: 402	Sector cadastral:19 Teren neimprejmuit; Diferental de suprafata se afla la ID 13048

B. Partea II. Proprietari și acte

Inscrieri privitoare la dreptul de proprietate și alte drepturi reale	Referințe
13049 / 09/04/2024	
Act Administrativ nr. 4299, din 11/03/2005 emis de CJPSDP NEAMT (PROCESUL VERBAL DE PUNERE IN POSESIE NR. 403 DIN 24.08.2006);	
B1	Inscrierea provizorie, drept de PROPRIETATE, dobandit prin Lege, cota actuala 1/1, cota initiala 1/1
	1) MALINESCU GHE STEFAN 2) BLĂGUȚĂ V MARIA

C. Partea III. SARCINI .

Inscrieri privind dezmembramintele dreptului de proprietate, drepturi reale de garanție și sarcini	Referințe
NU SUNT	

Anexa Nr. 1 La Partea I

Teren

Nr cadastral	Suprafața (mp)*	Observații / Referințe
	Din acte: 50.000 Masurata: 402	Diferental de suprafata se afla la ID 13048

* Suprafața este determinată în planul de proiecție Stereo 70.

DETALII LINIARE IMOBIL

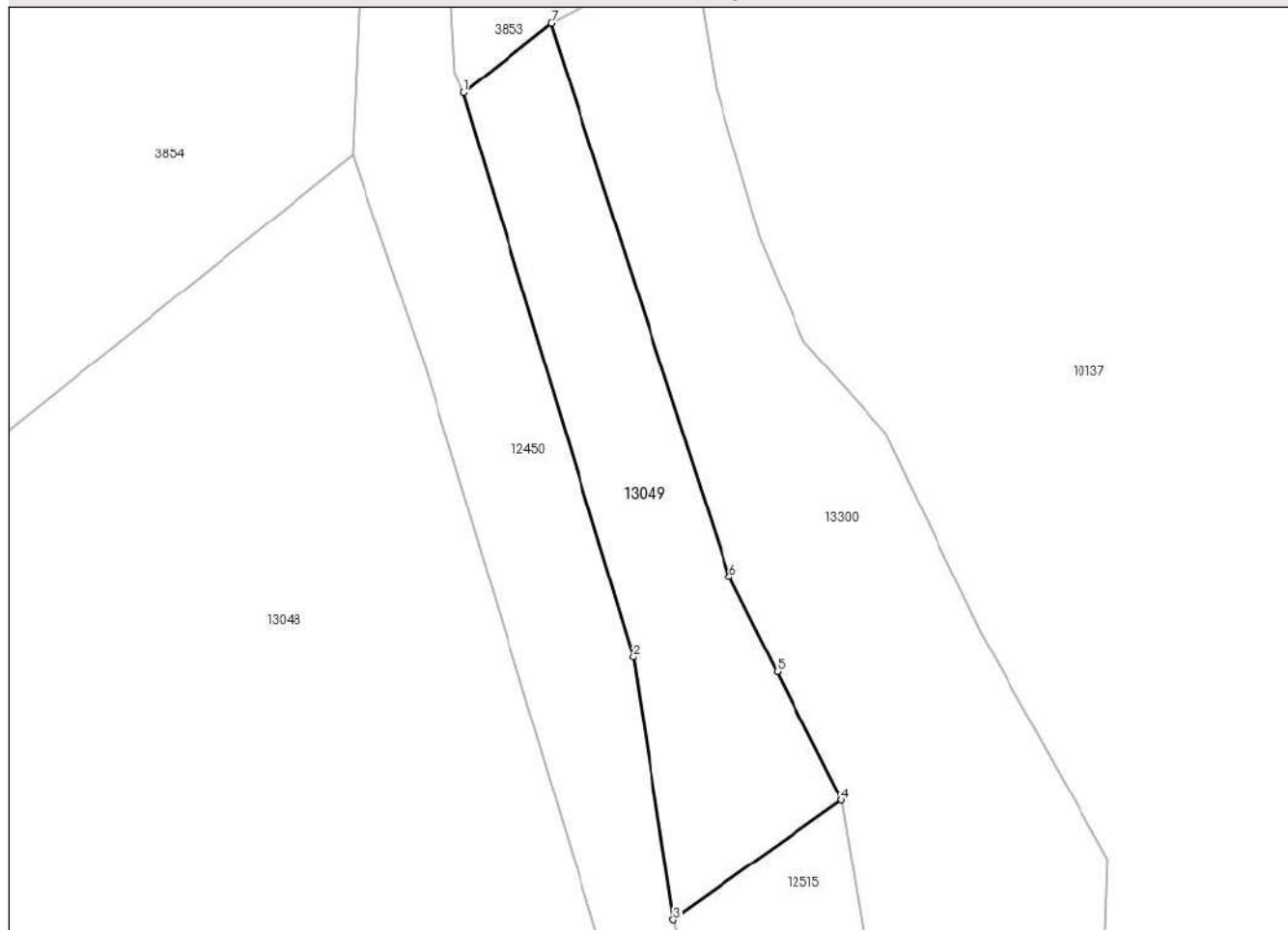

Date referitoare la teren

Crt	Categorie folosință	Intra vilan	Suprafața (mp)	Tarla	Parcelă	Nr. topo	Observații / Referințe
1	padure	NU	402	UP IV	UA 60 A	-	

Lungime Segmente

1) Valorile lungimilor segmentelor sunt obținute din proiecție în plan.

Punct început	X / Y	Punct sfârșit	X / Y	Lungime segment (** (m)
1	562.792,571 643.619,599	2	562.803,121 643.584,551	36.601
2	562.803,121 643.584,551	3	562.805,626 643.568,273	16.47
3	562.805,626 643.568,273	4	562.816,044 643.575,669	12.776
4	562.816,044 643.575,669	5	562.812,056 643.583,667	8.937
5	562.812,056 643.583,667	6	562.809,096 643.589,552	6.587

Punct început	X / Y	Punct sfârșit	X / Y	Lungime segment (** (m)
6	562.809,096 643.589,552	7	562.798,03 643.623,923	36.108
7	562.798,03 643.623,923	1	562.792,571 643.619,599	6.964

** Lungimile segmentelor sunt determinate în planul de proiecție Stereo 70 și sunt rotunjite la 1 milimetru.

*** Distanța dintre puncte este formată din segmente cumulate ce sunt mai mici decât valoarea 1 milimetru.

**DATE DESPRE IMOBILUL NR. 13051**

Oficiul de Cadastru și Publicitate Imobiliară NEAMT
Biroul de Cadastru și Publicitate Imobiliară Bicz

A. Partea I. Descrierea imobilului

TEREN Extravilan

Adresa: Jud. Neamt

Nr. Crt	Nr cadastral Nr. topografic	Suprafața* (mp)	Observații / Referințe
A1		Din acte: 50.000 Masurata: 742	Sector cadastral:19 Teren neimprejmuit; Diferental de suprafata se afla la ID 13050

B. Partea II. Proprietari și acte

Inscrieri privitoare la dreptul de proprietate și alte drepturi reale		Referințe
13051 / 09/04/2024		
Act Administrativ nr. 4157, din 13/09/2004 emis de CJPSDP NEAMT (PROCESUL VERBAL DE PUNERE IN POSESIE NR. 363 DIN 14.08.2006);		
B1	Inscrierea provizorie, drept de PROPRIETATE, dobandit prin Lege, cota actuala 1/1, cota initiala 1/1 1) BONDAR P AUREL 2) BONDAR A IONEL 3) IONITA A MARIANA 4) PICU A ELENA 5) BONDAR A PETRU 6) ANA D ELENA 7) BONDAR A VASILE	A1

C. Partea III. SARCINI .

Inscrieri privind dezmembramintele dreptului de proprietate, drepturi reale de garanție și sarcini	Referințe
NU SUNT	

Anexa Nr. 1 La Partea I

Teren

Nr cadastral	Suprafața (mp)*	Observații / Referințe
	Din acte: 50.000 Masurata: 742	Diferental de suprafata se afla la ID 13050

* Suprafața este determinată în planul de proiecție Stereo 70.

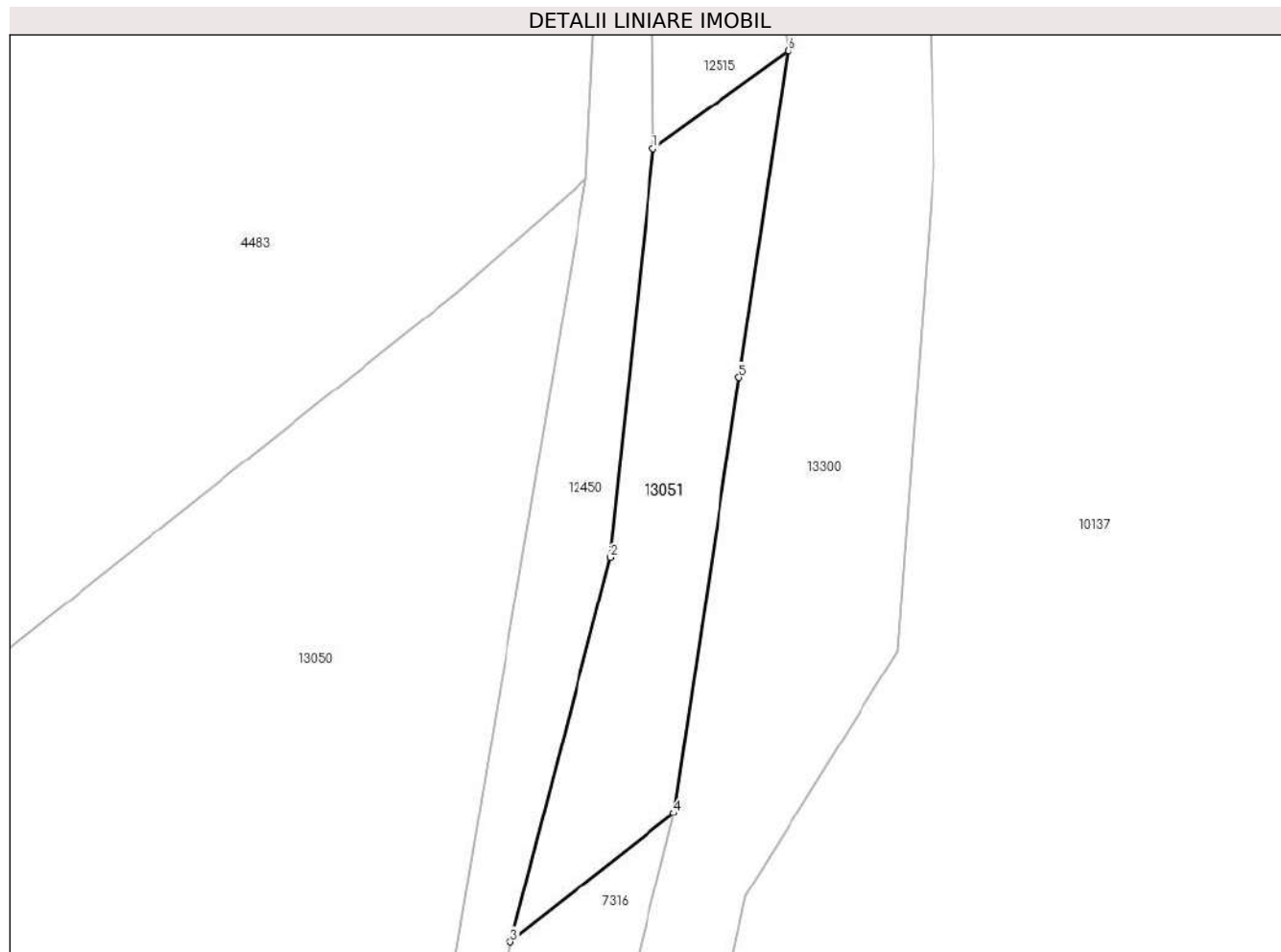

Date referitoare la teren

Crt	Categorie folosință	Intravilan	Suprafața (mp)	Tarla	Parcelă	Nr. topo	Observații / Referințe
1	padure	NU	742	UP IV	UA 60 A	-	

Lungime Segmente

1) Valorile lungimilor segmentelor sunt obținute din proiecție în plan.

Punct început	X / Y	Punct sfârșit	X / Y	Lungime segment (** (m)
1	562.811,146 643.508,782	2	562.807,251 643.471,413	37.571
2	562.807,251 643.471,413	3	562.798,146 643.436,375	36.202
3	562.798,146 643.436,375	4	562.813,01 643.448,11	18.938
4	562.813,01 643.448,11	5	562.818,999 643.487,893	40.231
5	562.818,999 643.487,893	6	562.823,419 643.517,665	30.098

Punct început	X / Y	Punct sfârșit	X / Y	Lungime segment (** (m)
6	562.823,419 643.517,665	1	562.811,146 643.508,782	15.15

** Lungimile segmentelor sunt determinate în planul de proiecție Stereo 70 și sunt rotunjite la 1 milimetru.

*** Distanța dintre puncte este formată din segmente cumulate ce sunt mai mici decât valoarea 1 milimetru.

**DATE DESPRE IMOBILUL NR. 13053**

Oficiul de Cadastru și Publicitate Imobiliară NEAMT
Biroul de Cadastru și Publicitate Imobiliară Bicz

A. Partea I. Descrierea imobilului

TEREN Extravilan

Adresa: Jud. Neamt

Nr. Crt	Nr cadastral Nr. topografic	Suprafața* (mp)	Observații / Referințe
A1		Din acte: 50.000 Masurata: 924	Sector cadastral:19 Teren neimprejmuit; Diferental de suprafata se afla la ID 13052

B. Partea II. Proprietari și acte

Inscrieri privitoare la dreptul de proprietate și alte drepturi reale		Referințe
13053 / 09/04/2024		
Act Administrativ nr. 4157, din 13/09/2004 emis de CJPSDP NEAMT (PROCESUL VERBAL DE PUNERE IN POSESIE NR. 360 DIN 14.08.2006);		
B1	Inscrierea provizorie, drept de PROPRIETATE, dobandit prin Lege, cota actuala 1/1, cota initiala 1/1 1) CIUCANEL D IOAN	A1

C. Partea III. SARCINI .

Inscrieri privind dezmembramintele dreptului de proprietate, drepturi reale de garanție și sarcini	Referințe
NU SUNT	

Anexa Nr. 1 La Partea I

Teren

Nr cadastral	Suprafața (mp)*	Observații / Referințe
	Din acte: 50.000 Masurata: 924	Diferental de suprafata se afla la ID 13052

* Suprafața este determinată în planul de proiecție Stereo 70.

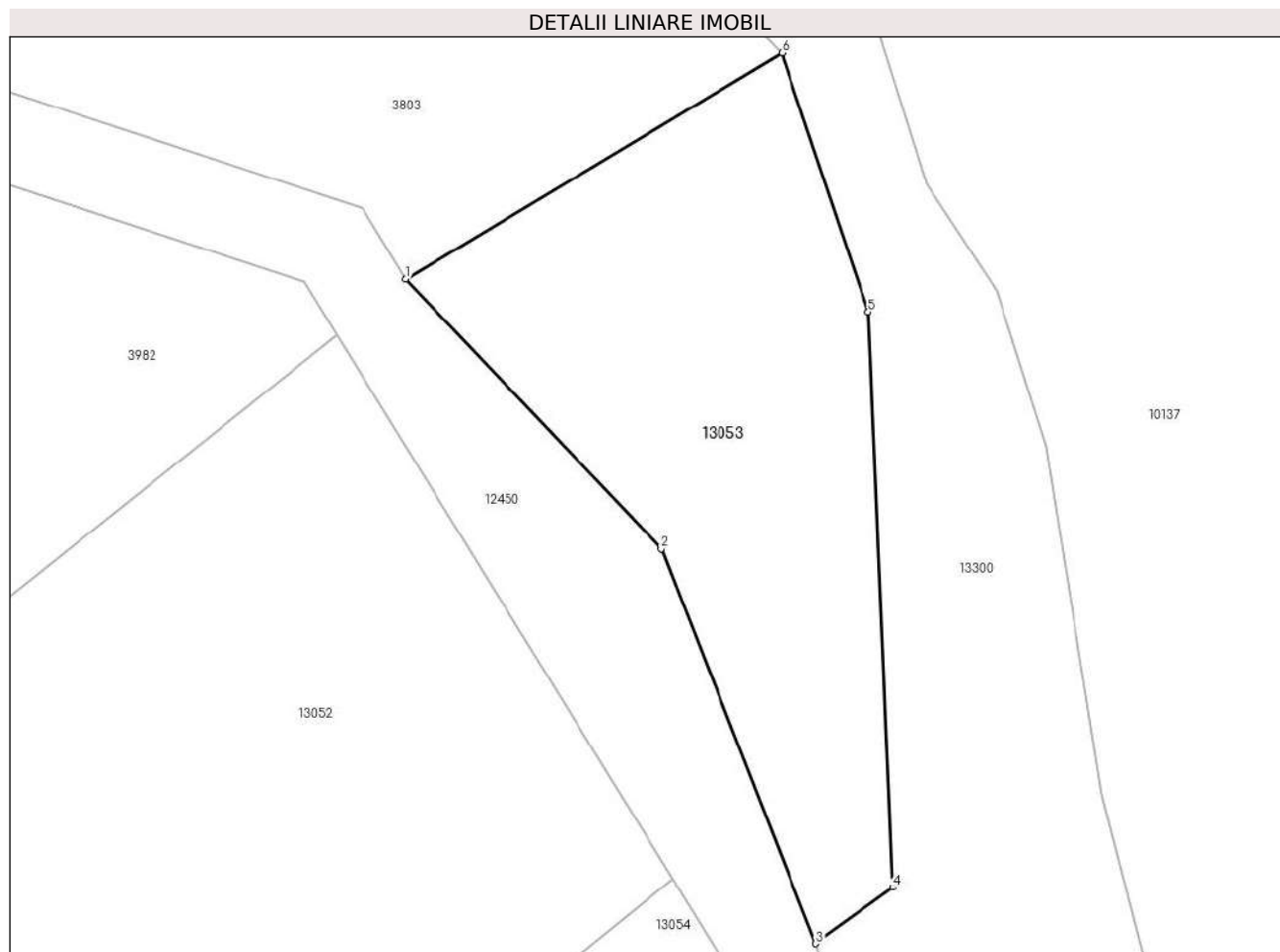

Date referitoare la teren

Crt	Categorie folosință	Intra vilan	Suprafața (mp)	Tarla	Parcelă	Nr. topo	Observații / Referințe
1	padure	NU	924	UP IV	UA 59 B	-	

Lungime Segmente

1) Valorile lungimilor segmentelor sunt obținute din proiecție în plan.

Punct început	X / Y	Punct sfârșit	X / Y	Lungime segment (** (m)
1	562.849,712 643.356,94	2	562.867,152 643.338,525	25.363
2	562.867,152 643.338,525	3	562.877,696 643.311,628	28.89
3	562.877,696 643.311,628	4	562.882,941 643.315,451	6.49
4	562.882,941 643.315,451	5	562.881,272 643.354,701	39.285
5	562.881,272 643.354,701	6	562.875,36 643.372,347	18.61

Punct început	X / Y	Punct sfârșit	X / Y	Lungime segment (** (m)
6	562.875,36 643.372,347	1	562.849,712 643.356,94	29.92

** Lungimile segmentelor sunt determinate în planul de proiecție Stereo 70 și sunt rotunjite la 1 milimetru.

*** Distanța dintre puncte este formată din segmente cumulate ce sunt mai mici decât valoarea 1 milimetru.

