

**DATE DESPRE IMOBILUL NR. 2639**

Oficiul de Cadastru și Publicitate Imobiliară NEAMT
Biroul de Cadastru și Publicitate Imobiliară Bicz

A. Partea I. Descrierea imobilului

TEREN Extravilan

Nr. CF vechi:363/N
Nr. cadastral vechi:417

Adresa: Jud. Neamt

Nr. Crt	Nr cadastral Nr. topografic	Suprafața* (mp)	Observații / Referințe
A1	50755	10.000	Sector cadastral:35 Teren neimprejmuit;

B. Partea II. Proprietari și acte

Inscrieri privitoare la dreptul de proprietate și alte drepturi reale		Referințe
3366 / 03/09/2007		
Act Notarial nr. 415/2007, din 31/08/2007 emis de BNP TUDOR VIOREL;		
B1	Intabulare, drept de PROPRIETATE, dobandit prin Conventie, cota actuala 1/1, cota initiala 1/1 1) URSU ION 2) URSU DANA , -soti <i>OBSERVATII: (provenita din conversia CF 363/N)</i>	A1

C. Partea III. SARCINI .

Inscrieri privind dezmembramintele dreptului de proprietate, drepturi reale de garanție și sarcini	Referințe
NU SUNT	

Anexa Nr. 1 La Partea I

Teren

Nr cadastral	Suprafața (mp)*	Observații / Referințe
50755	10.000	

* Suprafața este determinată în planul de proiecție Stereo 70.

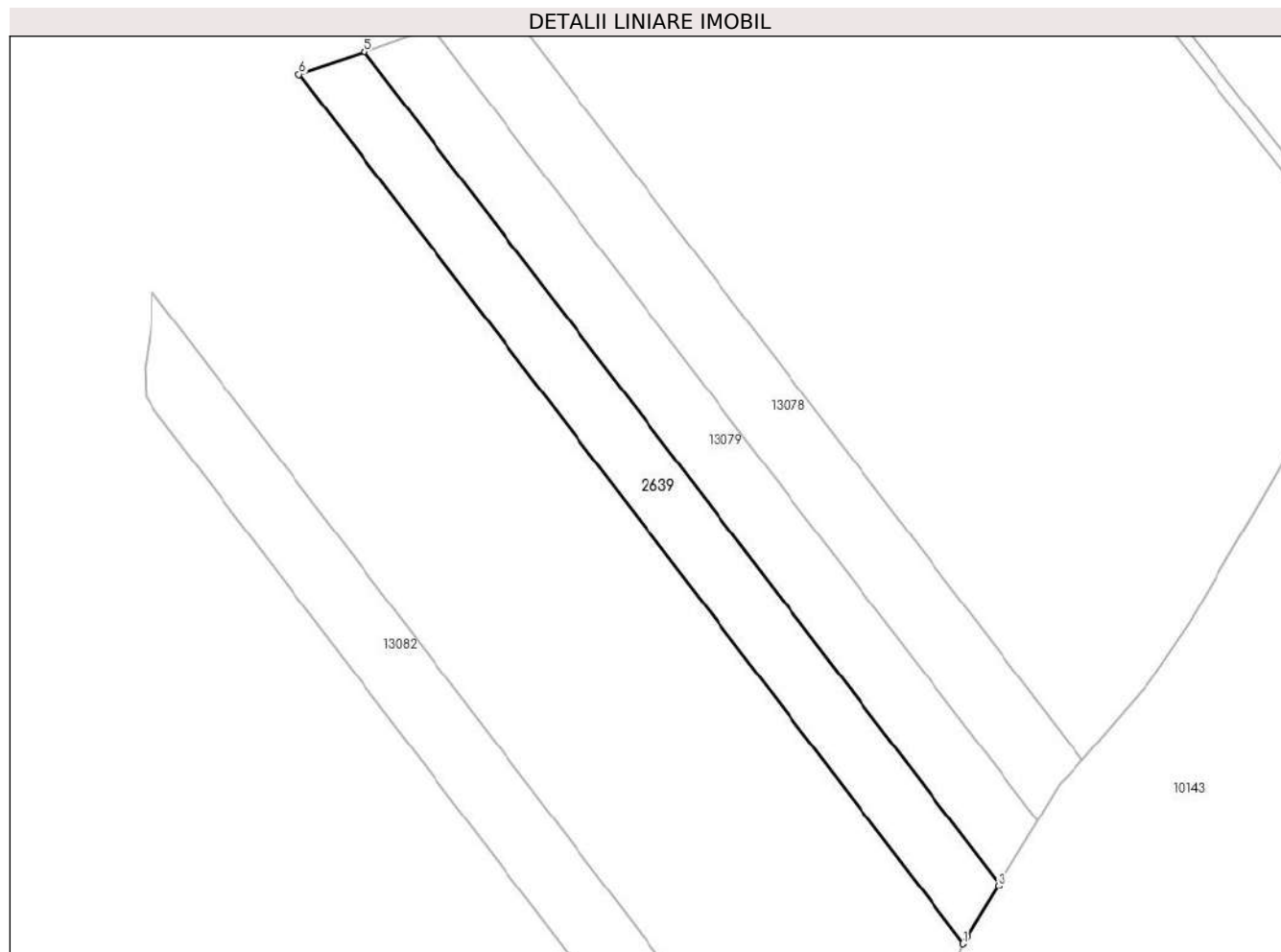

Date referitoare la teren

Crt	Categorie folosință	Intravilan	Suprafața (mp)	Tarla	Parcelă	Nr. topo	Observații / Referințe
1	padure	NU	10.000	UP IV	UA 63	-	

Lungime Segmente

1) Valorile lungimilor segmentelor sunt obținute din proiecție în plan.

Punct început	X / Y	Punct sfârșit	X / Y	Lungime segment (** (m)
1	561.721,61 642.148,44	2	561.723,255 642.151,145	3.166
2	561.723,255 642.151,145	3	561.734,866 642.170,239	22.347
3	561.734,866 642.170,239	4	561.735,42 642.171,15	1.066
4	561.735,42 642.171,15	5	561.495,0 642.485,48	395.734
5	561.495,0 642.485,48	6	561.470,413 642.477,038	25.996

Punct început	X / Y	Punct sfârșit	X / Y	Lungime segment (** (m)
6	561.470,413 642.477,038	1	561.721,61 642.148,44	413.614

** Lungimile segmentelor sunt determinate în planul de proiecție Stereo 70 și sunt rotunjite la 1 milimetru.

*** Distanța dintre puncte este formată din segmente cumulate ce sunt mai mici decât valoarea 1 milimetru.

**DATE DESPRE IMOBILUL NR. 12695**

Oficiul de Cadastru și Publicitate Imobiliară NEAMT
Biroul de Cadastru și Publicitate Imobiliară Bicz

A. Partea I. Descrierea imobilului

TEREN Extravilan

Nr. CF vechi:355/N
Nr. cadastral vechi:400

Adresa: Jud. Neamt

Nr. Crt	Nr cadastral Nr. topografic	Suprafața* (mp)	Observații / Referințe
A1	50746	48.500	Sector cadastral:35 Teren neimprejmuit;

B. Partea II. Proprietari și acte

Inscrieri privitoare la dreptul de proprietate și alte drepturi reale		Referințe
3292 / 29/08/2007		
Act Notarial nr. 475/2007, din 27/08/2007 emis de BNP TUDOR VIOREL;		
B1	Intabulare, drept de PROPRIETATE, dobandit prin Conventie, cota actuala 1/1, cota initiala 1/1 1) URSU ION 2) URSU DANA , -soti <i>OBSERVATII: (provenita din conversia CF 355/N)</i>	A1

C. Partea III. SARCINI .

Inscrieri privind dezmembramintele dreptului de proprietate, drepturi reale de garanție și sarcini	Referințe
NU SUNT	

Anexa Nr. 1 La Partea I

Teren

Nr cadastral	Suprafața (mp)*	Observații / Referințe
50746	48.500	

* Suprafața este determinată în planul de proiecție Stereo 70.

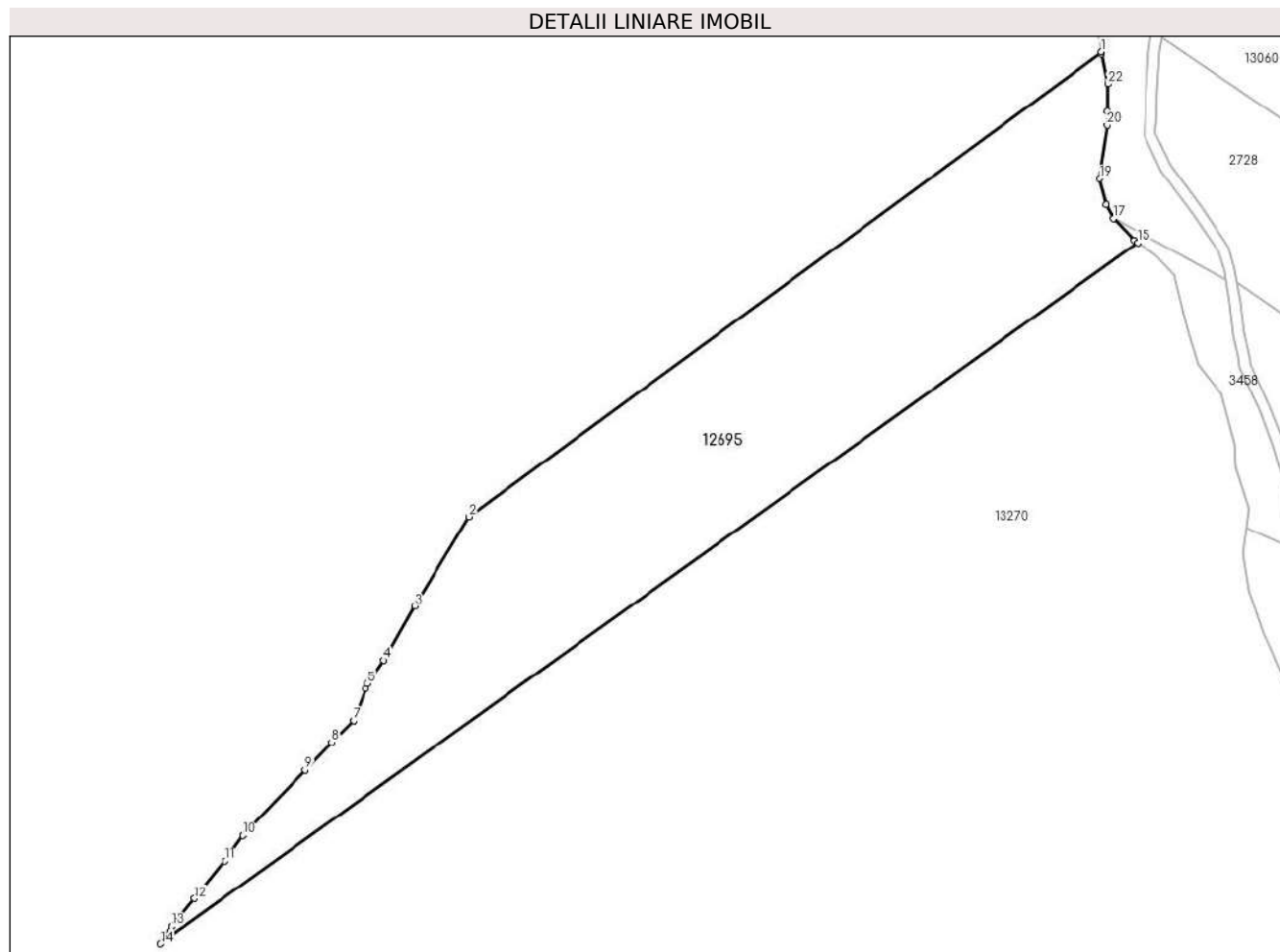

Date referitoare la teren

Crt	Categorie folosință	Intra vilan	Suprafața (mp)	Tarla	Parcelă	Nr. topo	Observații / Referințe
1	padure	NU	48.500	UP IV	UA 65	-	

Lungime Segmente

1) Valorile lungimilor segmentelor sunt obținute din proiecție în plan.

Punct început	X / Y	Punct sfârșit	X / Y	Lungime segment (** (m)
1	561.656,85 643.766,258	2	561.311,03 643.512,37	429.011
3	561.281,29 643.463,3	4	561.264,16 643.433,91	34.018
5	561.255,41 643.421,07	6	561.254,39 643.418,38	2.877
7	561.247,71 643.400,79	8	561.235,76 643.389,03	16.766
9	561.221,35 643.373,86	10	561.187,31 643.337,96	49.473

Punct început	X / Y	Punct sfârșit	X / Y	Lungime segment (** (m)
2	561.311,03 643.512,37	3	561.281,29 643.463,3	57.379
4	561.264,16 643.433,91	5	561.255,41 643.421,07	15.538
6	561.254,39 643.418,38	7	561.247,71 643.400,79	18.816
8	561.235,76 643.389,03	9	561.221,35 643.373,86	20.923
10	561.187,31 643.337,96	11	561.177,54 643.324,18	16.892

Punct început	X / Y	Punct sfârșit	X / Y	Lungime segment (** (m)
11	561.177,54 643.324,18	12	561.160,59 643.303,49	26.747
13	561.148,23 643.288,4	14	561.142,49 643.279,07	10.954
15	561.676,705 643.662,041	16	561.674,841 643.663,352	2.279
17	561.663,563 643.675,235	18	561.659,757 643.682,944	8.597
19	561.656,116 643.697,046	20	561.660,212 643.726,161	29.402
21	561.660,363 643.733,692	22	561.660,667 643.748,907	15.218
23	561.657,027 643.765,284	1	561.656,85 643.766,258	0.99

Punct început	X / Y	Punct sfârșit	X / Y	Lungime segment (** (m)
12	561.160,59 643.303,49	13	561.148,23 643.288,4	19.506
14	561.142,49 643.279,07	15	561.676,705 643.662,041	657.307
16	561.674,841 643.663,352	17	561.663,563 643.675,235	16.383
18	561.659,757 643.682,944	19	561.656,116 643.697,046	14.564
20	561.660,212 643.726,161	21	561.660,363 643.733,692	7.533
22	561.660,667 643.748,907	23	561.657,027 643.765,284	16.777

** Lungimile segmentelor sunt determinate în planul de proiecție Stereo 70 și sunt rotunjite la 1 milimetru.

*** Distanța dintre puncte este formată din segmente cumulate ce sunt mai mici decât valoarea 1 milimetru.

**DATE DESPRE IMOBILUL NR. 12700**

Oficiul de Cadastru și Publicitate Imobiliară NEAMT
Biroul de Cadastru și Publicitate Imobiliară Bicz

A. Partea I. Descrierea imobilului

TEREN Extravilan

Nr. CF vechi:335/N
Nr. cadastral vechi:415

Adresa: Jud. Neamt

Nr. Crt	Nr cadastral Nr. topografic	Suprafața* (mp)	Observații / Referințe
A1	50733	43.000	Sector cadastral:35 Teren neimprejmuit;

B. Partea II. Proprietari și acte

Inscrieri privitoare la dreptul de proprietate și alte drepturi reale		Referințe
3148 / 21/08/2007		
Act Notarial nr. 358/2007, din 16/08/2007 emis de BNP TUDOR VIOREL;		
B1	Intabulare, drept de PROPRIETATE, dobandit prin Conventie, cota actuala 1/1, cota initiala 1/1 1) URSU ION 2) URSU DANA , -soti <i>OBSERVATII: (provenita din conversia CF 335/N)</i>	A1

C. Partea III. SARCINI .

Inscrieri privind dezmembramintele dreptului de proprietate, drepturi reale de garanție și sarcini	Referințe
NU SUNT	

Anexa Nr. 1 La Partea I

Teren

Nr cadastral	Suprafața (mp)*	Observații / Referințe
50733	43.000	

* Suprafața este determinată în planul de proiecție Stereo 70.

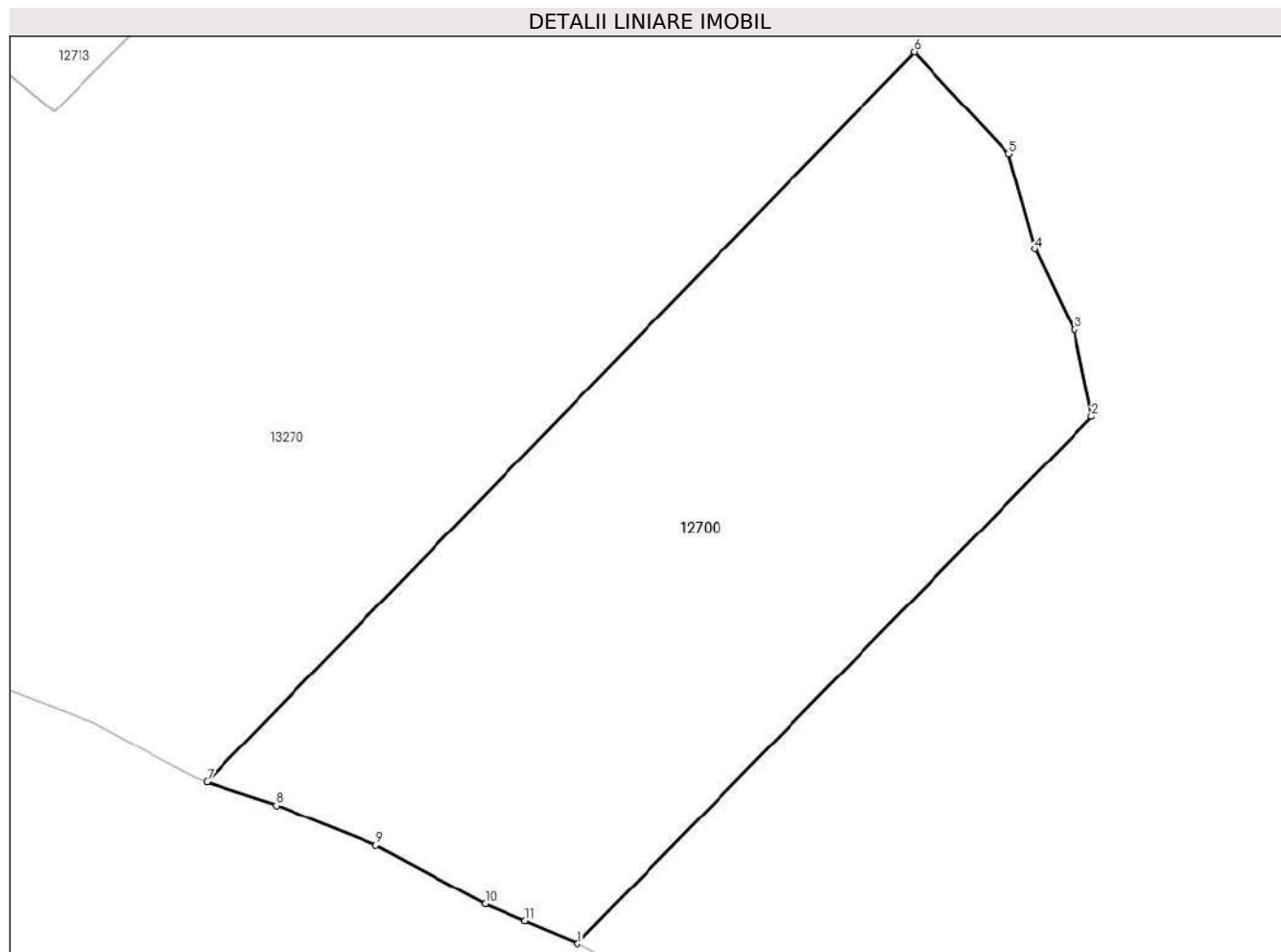

Date referitoare la teren

Crt	Categorie folosință	Intravilan	Suprafața (mp)	Tarla	Parcelă	Nr. topo	Observații / Referințe
1	padure	NU	43.000	UP IV	UA 67	-	

Lungime Segmente

1) Valorile lungimilor segmentelor sunt obținute din proiecție în plan.

Punct început	X / Y	Punct sfârșit	X / Y	Lungime segment (** (m)
1	560.743,879 642.764,144	2	560.926,99 642.951,44	261.934
2	560.926,99 642.951,44	3	560.920,67 642.982,22	31.422
3	560.920,67 642.982,22	4	560.906,69 643.010,98	31.978
4	560.906,69 643.010,98	5	560.897,45 643.044,89	35.146
5	560.897,45 643.044,89	6	560.863,829 643.081,008	49.345

Punct început	X / Y	Punct sfârșit	X / Y	Lungime segment (** (m)
6	560.863,829 643.081,008	7	560.612,056 642.821,57	361.521
7	560.612,056 642.821,57	8	560.636,704 642.813,214	26.026
8	560.636,704 642.813,214	9	560.672,238 642.799,005	38.27
9	560.672,238 642.799,005	10	560.711,07 642.778,2	44.054
10	560.711,07 642.778,2	11	560.725,295 642.772,105	15.476
11	560.725,295 642.772,105	1	560.743,879 642.764,144	20.217

** Lungimile segmentelor sunt determinate în planul de proiecție Stereo 70 și sunt rotunjite la 1 milimetru.

*** Distanța dintre puncte este formată din segmente cumulate ce sunt mai mici decât valoarea 1 milimetru.

**DATE DESPRE IMOBILUL NR. 12701**

Oficiul de Cadastru și Publicitate Imobiliară NEAMT
Biroul de Cadastru și Publicitate Imobiliară Bicz

A. Partea I. Descrierea imobilului

TEREN Extravilan

Nr. CF vechi:392/N
Nr. cadastral vechi:473

Adresa: Jud. Neamt

Nr. Crt	Nr cadastral Nr. topografic	Suprafața* (mp)	Observații / Referințe
A1	50768	45.400	Sector cadastral:35 Teren neimprejmuit;

B. Partea II. Proprietari și acte

Inscrieri privitoare la dreptul de proprietate și alte drepturi reale		Referințe
5022 / 18/12/2007		
Act Notarial nr. 539/2007, din 13/12/2007 emis de BNP TUDOR VIOREL;		
B1	Intabulare, drept de PROPRIETATE, dobandit prin Conventie, cota actuala 1/1, cota initiala 1/1 1) URSU ION 2) URSU DANA, -soti <i>OBSERVATII: (provenita din conversia CF 392/N)</i>	A1

C. Partea III. SARCINI .

Inscrieri privind dezmembramintele dreptului de proprietate, drepturi reale de garanție și sarcini	Referințe
NU SUNT	

Anexa Nr. 1 La Partea I

Teren

Nr cadastral	Suprafața (mp)*	Observații / Referințe
50768	45.400	

* Suprafața este determinată în planul de proiecție Stereo 70.

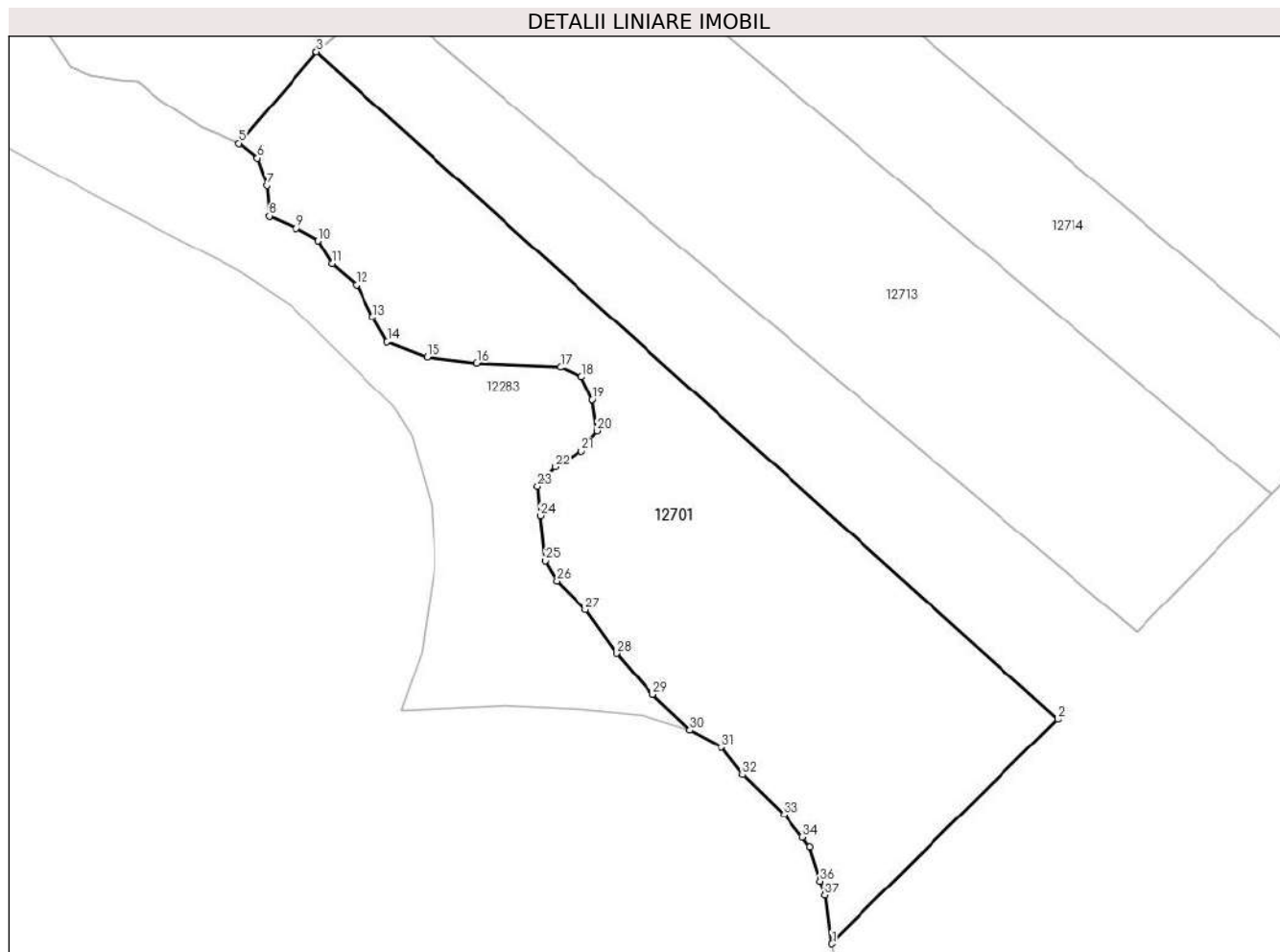

Date referitoare la teren

Crt	Categorie folosință	Intra vilan	Suprafața (mp)	Tarla	Parcelă	Nr. topo	Observații / Referințe
1	padure	NU	45.400	UP IV	UA 67, 68	-	

Lungime Segmente

1) Valorile lungimilor segmentelor sunt obținute din proiecție în plan.

Punct început	X / Y	Punct sfârșit	X / Y	Lungime segment (** (m)
1	560.409,03 642.907,467	2	560.519,243 643.016,846	155.276
3	560.157,399 643.342,162	4	560.157,397 643.342,164	0.003
5	560.119,538 643.297,663	6	560.128,468 643.290,615	11.376
7	560.133,168 643.276,99	8	560.134,3 643.262,288	14.746
9	560.147,738 643.256,317	10	560.158,078 643.250,21	12.009

Punct început	X / Y	Punct sfârșit	X / Y	Lungime segment (** (m)
2	560.519,243 643.016,846	3	560.157,399 643.342,162	486.582
4	560.157,397 643.342,164	5	560.119,538 643.297,663	58.426
6	560.128,468 643.290,615	7	560.133,168 643.276,99	14.413
8	560.134,3 643.262,288	9	560.147,738 643.256,317	14.705
10	560.158,078 643.250,21	11	560.165,128 643.238,934	13.299

Punct început	X / Y	Punct sfârșit	X / Y	Lungime segment (** (m)
11	560.165,128 643.238,934	12	560.176,878 643.228,598	15.649
13	560.184,868 643.213,093	14	560.191,918 643.200,878	14.104
15	560.211,188 643.193,36	16	560.235,628 643.190,541	24.602
17	560.276,59 643.188,552	18	560.286,931 643.183,853	11.359
19	560.292,1 643.172,578	20	560.294,451 643.157,543	15.218
21	560.286,931 643.147,677	22	560.273,77 643.139,69	15.395
23	560.265,31 643.130,293	24	560.266,72 643.116,198	14.165
25	560.269,07 643.094,116	26	560.274,71 643.084,25	11.364
27	560.288,81 643.070,155	28	560.303,85 643.049,012	25.947
29	560.321,71 643.028,81	30	560.339,686 643.011,554	24.918
31	560.355,089 643.003,075	32	560.365,412 642.989,695	16.899
33	560.385,463 642.970,412	34	560.394,6 642.959,248	14.426
35	560.398,408 642.954,427	36	560.403,353 642.938,007	17.148
37	560.405,514 642.930,831	1	560.409,03 642.907,467	23.627

Punct început	X / Y	Punct sfârșit	X / Y	Lungime segment (** (m)
12	560.176,878 643.228,598	13	560.184,868 643.213,093	17.443
14	560.191,918 643.200,878	15	560.211,188 643.193,36	20.685
16	560.235,628 643.190,541	17	560.276,59 643.188,552	41.01
18	560.286,931 643.183,853	19	560.292,1 643.172,578	12.403
20	560.294,451 643.157,543	21	560.286,931 643.147,677	12.405
22	560.273,77 643.139,69	23	560.265,31 643.130,293	12.644
24	560.266,72 643.116,198	25	560.269,07 643.094,116	22.207
26	560.274,71 643.084,25	27	560.288,81 643.070,155	19.937
28	560.303,85 643.049,012	29	560.321,71 643.028,81	26.965
30	560.339,686 643.011,554	31	560.355,089 643.003,075	17.583
32	560.365,412 642.989,695	33	560.385,463 642.970,412	27.819
34	560.394,6 642.959,248	35	560.398,408 642.954,427	6.144
36	560.403,353 642.938,007	37	560.405,514 642.930,831	7.494

** Lungimile segmentelor sunt determinate în planul de proiecție Stereo 70 și sunt rotunjite la 1 milimetru.

*** Distanța dintre puncte este formată din segmente cumulate ce sunt mai mici decât valoarea 1 milimetru.

**DATE DESPRE IMOBILUL NR. 12713**

Oficiul de Cadastru și Publicitate Imobiliară NEAMT
Biroul de Cadastru și Publicitate Imobiliară Bicz

A. Partea I. Descrierea imobilului

TEREN Extravilan

Nr. CF vechi:350/N
Nr. cadastral vechi:414

Adresa: Jud. Neamt

Nr. Crt	Nr cadastral Nr. topografic	Suprafața* (mp)	Observații / Referințe
A1	50743	45.400	Sector cadastral:35 Teren neimprejmuit;

B. Partea II. Proprietari și acte

Inscrieri privitoare la dreptul de proprietate și alte drepturi reale		Referințe
3273 / 28/08/2007		
Act Notarial nr. 397/2007, din 24/08/2007 emis de BNP TUDOR VIOREL;		
B1	Intabulare, drept de PROPRIETATE, dobandit prin Conventie, cota actuala 1/1, cota initiala 1/1 1) URSU ION 2) URSU DANA, -soti <i>OBSERVATII: (provenita din conversia CF 350/N)</i>	A1

C. Partea III. SARCINI .

Inscrieri privind dezmembramintele dreptului de proprietate, drepturi reale de garanție și sarcini	Referințe
NU SUNT	

Anexa Nr. 1 La Partea I

Teren

Nr cadastral	Suprafața (mp)*	Observații / Referințe
50743	45.400	

* Suprafața este determinată în planul de proiecție Stereo 70.

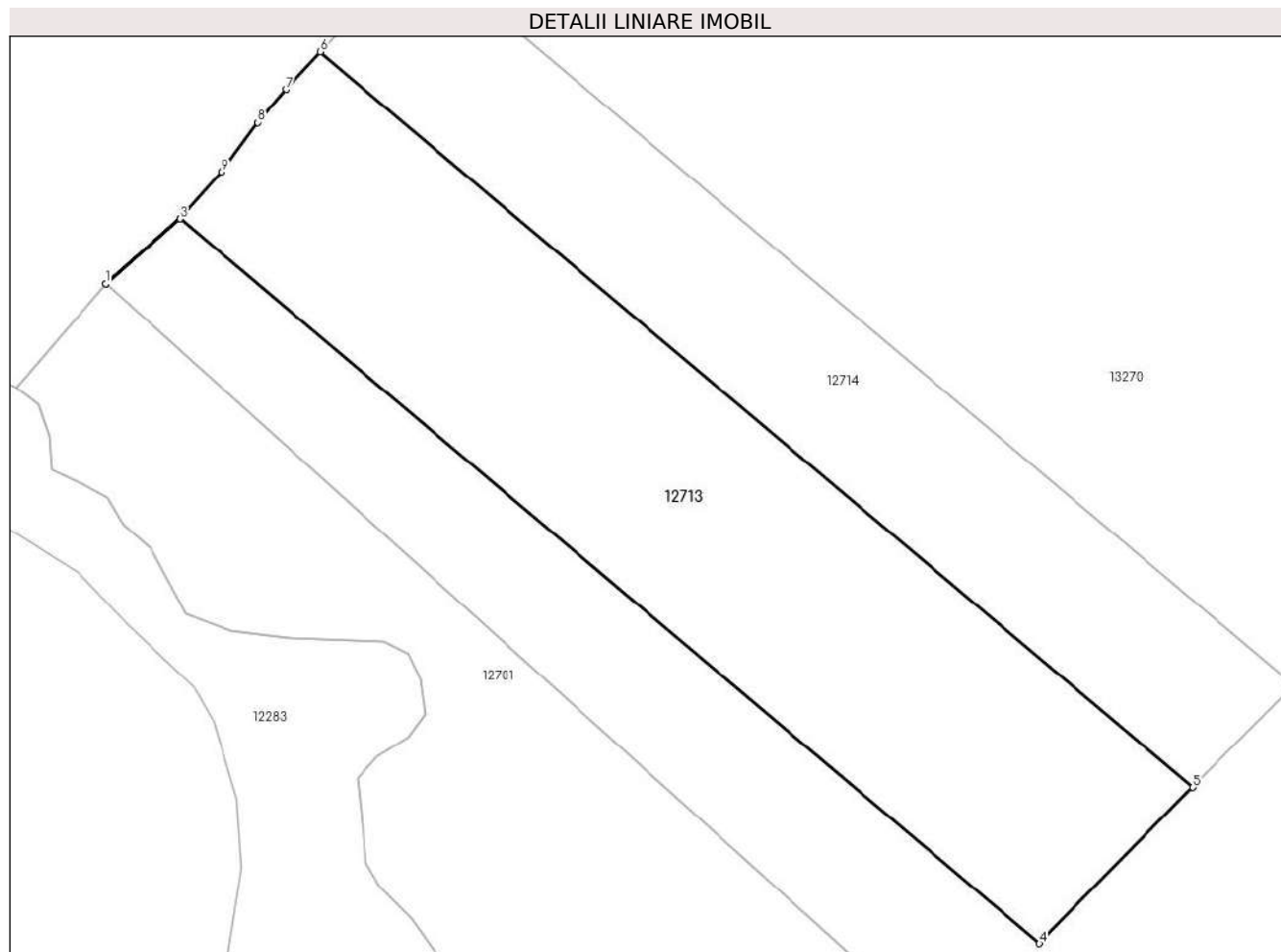

Date referitoare la teren

Crt	Categorie folosință	Intravilan	Suprafața (mp)	Tarla	Parcelă	Nr. topo	Observații / Referințe
1	padure	NU	45.400	UP IV	UA 68, 67	-	

Lungime Segmente

1) Valorile lungimilor segmentelor sunt obținute din proiecție în plan.

Punct început	X / Y	Punct sfârșit	X / Y	Lungime segment (** (m)
1	560.157,397 643.342,164	2	560.157,399 643.342,162	0.003
2	560.157,399 643.342,162	3	560.189,287 643.369,938	42.289
3	560.189,287 643.369,938	4	560.557,784 643.059,569	481.787
4	560.557,784 643.059,569	5	560.623,591 643.126,351	93.757
5	560.623,591 643.126,351	6	560.249,576 643.441,364	488.999

Punct început	X / Y	Punct sfârșit	X / Y	Lungime segment (** (m)
6	560.249,576 643.441,364	7	560.234,698 643.425,459	21.779
7	560.234,698 643.425,459	8	560.222,585 643.411,112	18.777
8	560.222,585 643.411,112	9	560.207,025 643.389,953	26.264
9	560.207,025 643.389,953	10	560.189,284 643.369,941	26.744
10	560.189,284 643.369,941	1	560.157,397 643.342,164	42.289

** Lungimile segmentelor sunt determinate în planul de proiecție Stereo 70 și sunt rotunjite la 1 milimetru.

*** Distanța dintre puncte este formată din segmente cumulate ce sunt mai mici decât valoarea 1 milimetru.

**DATE DESPRE IMOBILUL NR. 12714**

Oficiul de Cadastru și Publicitate Imobiliară NEAMT
Biroul de Cadastru și Publicitate Imobiliară Bicz

A. Partea I. Descrierea imobilului

TEREN Extravilan

Nr. CF vechi:348/N
Nr. cadastral vechi:396

Adresa: Jud. Neamt

Nr. Crt	Nr cadastral Nr. topografic	Suprafața* (mp)	Observații / Referințe
A1	50741	30.000	Sector cadastral:35 Teren neimprejmuit;

B. Partea II. Proprietari și acte

Inscrieri privitoare la dreptul de proprietate și alte drepturi reale		Referințe
3271 / 28/08/2007		
Act Notarial nr. 397/2007, din 24/08/2007 emis de BNP TUDOR VIOREL;		
B1	Intabulare, drept de PROPRIETATE, dobandit prin Conventie, cota actuala 1/1, cota initiala 1/1 1) URSU ION 2) URSU DANA , -soti <i>OBSERVATII: (provenita din conversia CF 348/N)</i>	A1

C. Partea III. SARCINI

Inscrieri privind dezmembramintele dreptului de proprietate, drepturi reale de garanție și sarcini		Referințe
18931 / 01/10/2019		
Act Administrativ nr. Ordonanta, din 19/09/2019 emis de Parchetul de pe langa Tribunalul Neamt (act administrativ nr Proces verbal de aplicare a sechestrului asigurator din 24.09.2019, emis de IPJ Neamt - Serviciul de Investigare a Criminalitatii Economice in dosar penal nr. 107/P/2018);		
C1	Intabulare drept de IPOTECA LEGALA, in temeiul art. 253, alin. 4 Cod procedura penală, până la concurența sumei de 190.319 Ron (sechestrul penal privind pe inculpatul Ursu Ion)	A1
10908 / 03/06/2021		
Hotarare Judecatoreasca nr. Incheiere nr. 13, din 20/04/2021 emis de TRIBUNALUL NEAMT (- SECTIA PENALA in dosar nr. 1037/103/2020/a2);		
C2	Se notează Incheierea nr. 13 din 20.04.2021 pronunțată de Tribunalul Neamț - Secția Penală in dosar nr. 1037/103/2020/a2 privind pe inculpatul Ursu Ion, partea responsabilă civilmente SC Framforest SRL și partea civilă Administrația Finanțelor Publice Piatra Neamț, prin care s-a dispus ridicarea măsurii sechestrului asigurator - instituită prin Ordonanța din data de 19.09.2019 a procurorului din cadrul Parchetului de pe lângă Tribunalul Neamț in dosar de urmărire penală nr. 107/P/2018, asupra bunurilor imobile proprietatea inculpatului	A1

Anexa Nr. 1 La Partea I

Teren

Nr cadastral	Suprafața (mp)*	Observații / Referințe
50741	30.000	

* Suprafața este determinată în planul de proiecție Stereo 70.

DETALII LINIARE IMOBIL

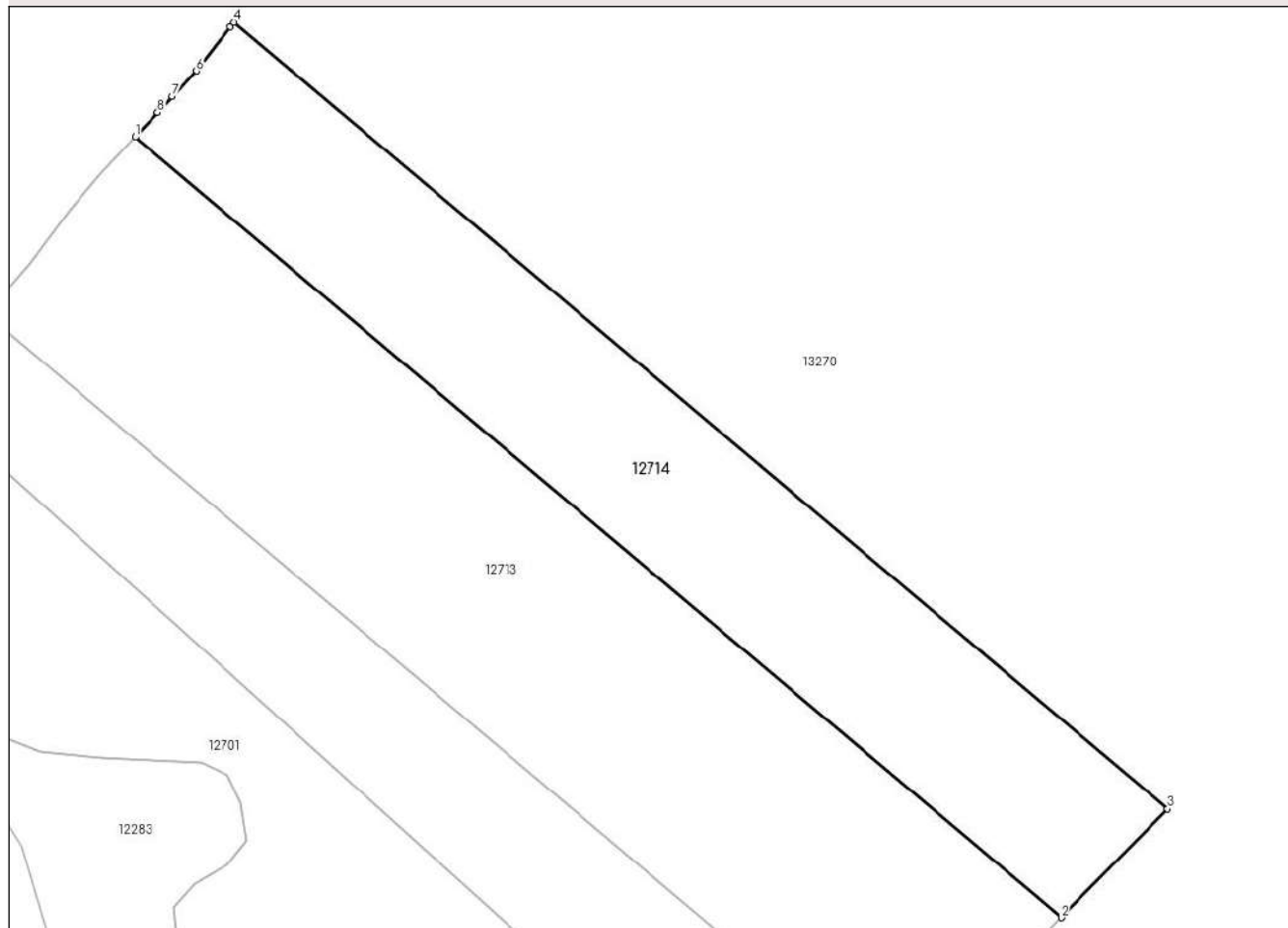

Date referitoare la teren

Crt	Categorie folosință	Intravilan	Suprafața (mp)	Tarla	Parcelă	Nr. topo	Observații / Referințe
1	padure	NU	30.000	UP IV	UA 67, 68	-	

Lungime Segmente

1) Valorile lungimilor segmentelor sunt obținute din proiecție în plan.

Punct început	X / Y	Punct sfârșit	X / Y	Lungime segment (** (m)
1	560.249,576 643.441,364	2	560.623,591 643.126,351	488.999
2	560.623,591 643.126,351	3	560.666,67 643.170,069	61.376
3	560.666,67 643.170,069	4	560.289,698 643.487,561	492.858
4	560.289,698 643.487,561	5	560.288,231 643.485,697	2.372
5	560.288,231 643.485,697	6	560.274,352 643.468,063	22.441

Punct început	X / Y	Punct sfârșit	X / Y	Lungime segment (** (m)
6	560.274,352 643.468,063	7	560.264,692 643.457,604	14.237
7	560.264,692 643.457,604	8	560.258,789 643.451,212	8.701
8	560.258,789 643.451,212	1	560.249,576 643.441,364	13.486

** Lungimile segmentelor sunt determinate în planul de proiecție Stereo 70 și sunt rotunjite la 1 milimetru.

*** Distanța dintre puncte este formată din segmente cumulate ce sunt mai mici decât valoarea 1 milimetru.

**DATE DESPRE IMOBILUL NR. 13068**

Oficiul de Cadastru și Publicitate Imobiliară NEAMT
Biroul de Cadastru și Publicitate Imobiliară Bicz

A. Partea I. Descrierea imobilului

TEREN Extravilan

Nr. CF vechi:354/N
Nr. cadastral vechi:401

Adresa: Jud. Neamt

Nr. Crt	Nr cadastral Nr. topografic	Suprafața* (mp)	Observații / Referințe
A1	50745	1.500	Sector cadastral:35 Teren neimprejmuit;

B. Partea II. Proprietari și acte

Inscrieri privitoare la dreptul de proprietate și alte drepturi reale		Referințe
3293 / 29/08/2007		
Act Notarial nr. 475/2007, din 27/08/2007 emis de BNP TUDOR VIOREL;		
B1	Intabulare, drept de PROPRIETATE, dobandit prin Conventie, cota actuala 1/1, cota initiala 1/1 1) URSU ION 2) URSU DANA , -soti <i>OBSERVATII: (provenita din conversia CF 354/N)</i>	A1

C. Partea III. SARCINI .

Inscrieri privind dezmembramintele dreptului de proprietate, drepturi reale de garanție și sarcini	Referințe
NU SUNT	

Anexa Nr. 1 La Partea I

Teren

Nr cadastral	Suprafața (mp)*	Observații / Referințe
50745	1.500	

* Suprafața este determinată în planul de proiecție Stereo 70.

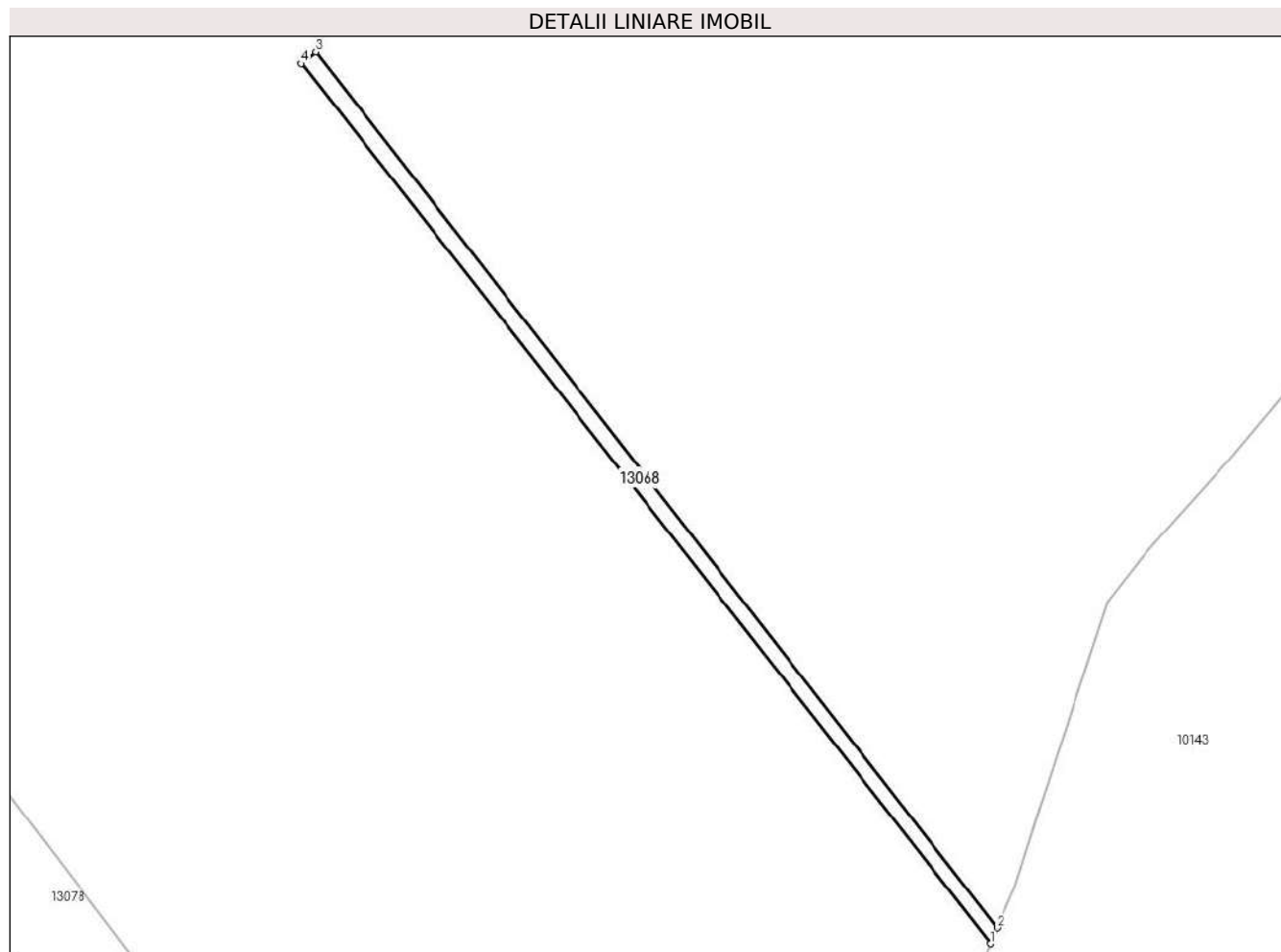

Date referitoare la teren

Crt	Categorie folosință	Intra vilan	Suprafața (mp)	Tarla	Parcelă	Nr. topo	Observații / Referințe
1	padure	NU	1.500	UP IV	UA 63	-	

Lungime Segmente

1) Valorile lungimilor segmentelor sunt obținute din proiecție în plan.

Punct început	X / Y	Punct sfârșit	X / Y	Lungime segment (** (m)
1	561.873,933 642.400,411	2	561.875,847 642.404,846	4.83
2	561.875,847 642.404,846	3	561.682,2 642.653,55	315.203
3	561.682,2 642.653,55	4	561.678,142 642.650,223	5.248
4	561.678,142 642.650,223	1	561.873,933 642.400,411	317.396

** Lungimile segmentelor sunt determinate în planul de proiecție Stereo 70 și sunt rotunjite la 1 milimetru.

***** Distanţa dintre puncte este formată din segmente cumulate ce sunt mai mici decât valoarea 1 milimetru.**

**DATE DESPRE IMOBILUL NR. 13078**

Oficiul de Cadastru și Publicitate Imobiliară NEAMT
Biroul de Cadastru și Publicitate Imobiliară Bicz

A. Partea I. Descrierea imobilului

TEREN Extravilan

Nr. CF vechi:357/N
Nr. cadastral vechi:384

Adresa: Jud. Neamt

Nr. Crt	Nr cadastral Nr. topografic	Suprafața* (mp)	Observații / Referințe
A1	50748	10.000	Sector cadastral:35 Teren neimprejmuit;

B. Partea II. Proprietari și acte

Inscrieri privitoare la dreptul de proprietate și alte drepturi reale		Referințe
3291 / 29/08/2007		
Act Notarial nr. 470/2007, din 27/08/2007 emis de BNP TUDOR VIOREL;		
B1	Intabulare, drept de PROPRIETATE, dobandit prin Conventie, cota actuala 1/1, cota initiala 1/1 1) URSU ION 2) URSU DANA , -soti <i>OBSERVATII: (provenita din conversia CF 357/N)</i>	A1

C. Partea III. SARCINI .

Inscrieri privind dezmembramintele dreptului de proprietate, drepturi reale de garanție și sarcini	Referințe
NU SUNT	

Anexa Nr. 1 La Partea I

Teren

Nr cadastral	Suprafața (mp)*	Observații / Referințe
50748	10.000	

* Suprafața este determinată în planul de proiecție Stereo 70.

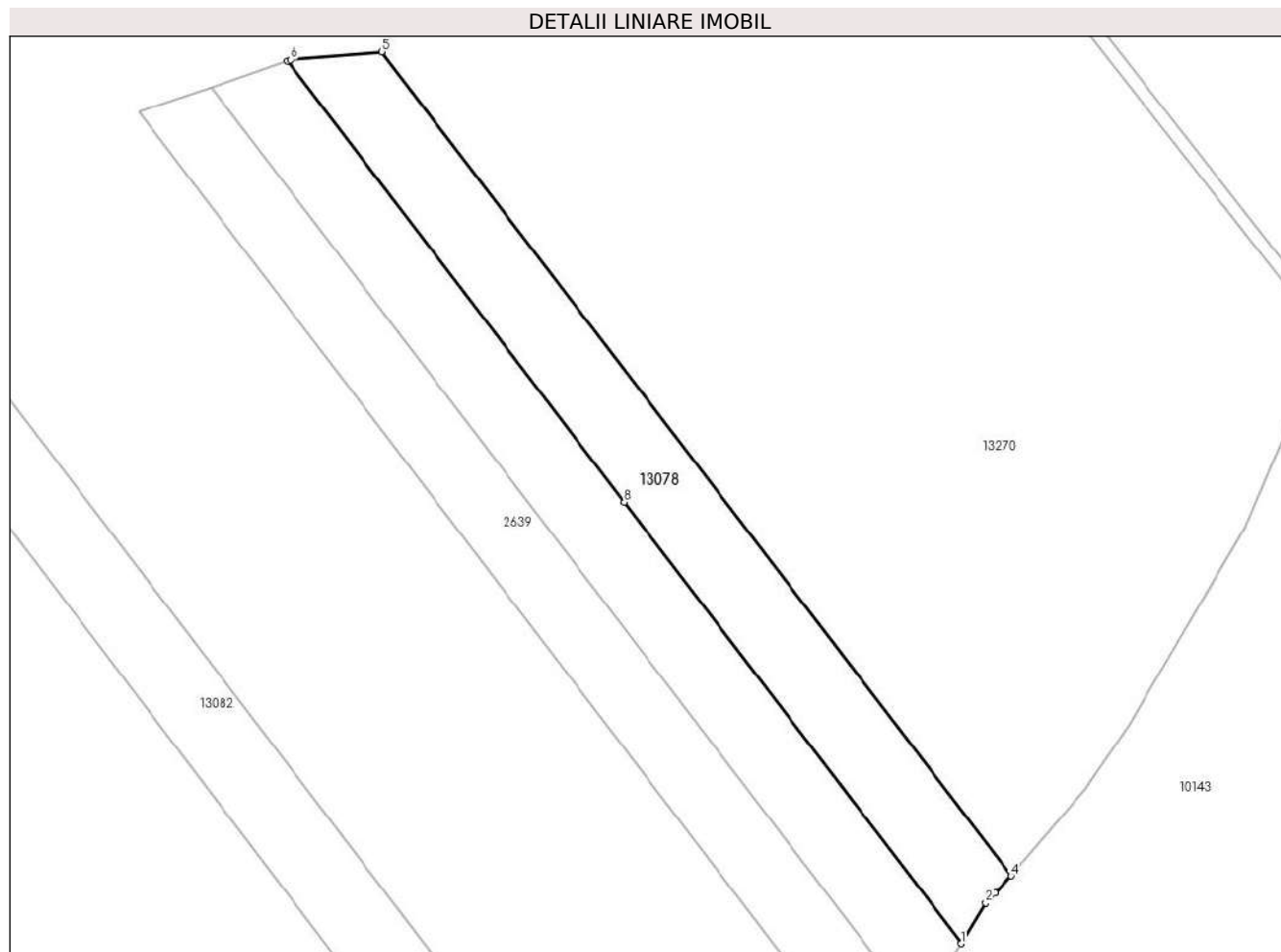

Date referitoare la teren

Crt	Categorie folosință	Intravilan	Suprafața (mp)	Tarla	Parcelă	Nr. topo	Observații / Referințe
1	padure	NU	10.000	U.P. IV	U.A. 63C	-	

Lungime Segmente

1) Valorile lungimilor segmentelor sunt obținute din proiecție în plan.

Punct început	X / Y	Punct sfârșit	X / Y	Lungime segment (** (m)
1	561.749,812 642.194,834	2	561.758,124 642.208,506	16.0
2	561.758,124 642.208,506	3	561.761,318 642.211,904	4.663
3	561.761,318 642.211,904	4	561.766,89 642.217,834	8.137
4	561.766,89 642.217,834	5	561.553,083 642.497,39	351.945
5	561.553,083 642.497,39	6	561.521,905 642.494,725	31.292

Punct început	X / Y	Punct sfârșit	X / Y	Lungime segment (** (m)
6	561.521,905 642.494,725	7	561.520,87 642.494,37	1.094
7	561.520,87 642.494,37	8	561.635,336 642.344,599	188.504
8	561.635,336 642.344,599	1	561.749,812 642.194,834	188.505

** Lungimile segmentelor sunt determinate în planul de proiecție Stereo 70 și sunt rotunjite la 1 milimetru.

*** Distanța dintre puncte este formată din segmente cumulate ce sunt mai mici decât valoarea 1 milimetru.

**DATE DESPRE IMOBILUL NR. 13079**

Oficiul de Cadastru și Publicitate Imobiliară NEAMT
Biroul de Cadastru și Publicitate Imobiliară Bicz

A. Partea I. Descrierea imobilului

TEREN Extravilan

Nr. CF vechi:345/N
Nr. cadastral vechi:387

Adresa: Jud. Neamt

Nr. Crt	Nr cadastral Nr. topografic	Suprafața* (mp)	Observații / Referințe
A1	50738	10.000	Sector cadastral:35 Teren neimprejmuit;

B. Partea II. Proprietari și acte

Inscrieri privitoare la dreptul de proprietate și alte drepturi reale		Referințe
3265 / 28/08/2007		
Act Notarial nr. 377/2007, din 23/08/2007 emis de BNP TUDOR VIOREL;		
B1	Intabulare, drept de PROPRIETATE, dobandit prin Conventie, cota actuala 1/1, cota initiala 1/1 1) URSU ION 2) URSU DANA , -soti <i>OBSERVATII: (provenita din conversia CF 345/N)</i>	A1

C. Partea III. SARCINI .

Inscrieri privind dezmembramintele dreptului de proprietate, drepturi reale de garanție și sarcini	Referințe
NU SUNT	

Anexa Nr. 1 La Partea I

Teren

Nr cadastral	Suprafața (mp)*	Observații / Referințe
50738	10.000	

* Suprafața este determinată în planul de proiecție Stereo 70.

DETALII LINIARE IMOBIL

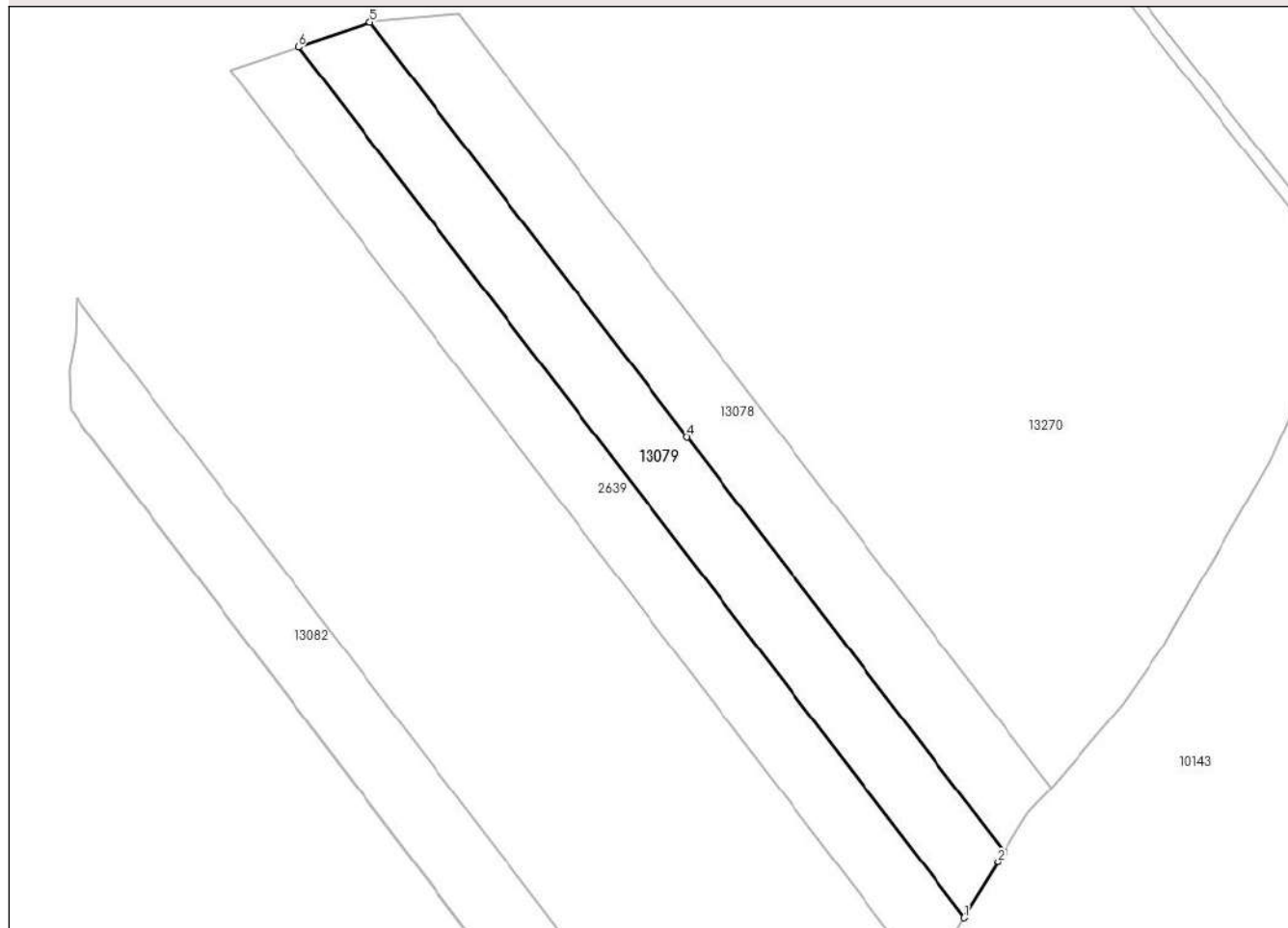

Date referitoare la teren

Crt	Categorie folosință	Intra vilan	Suprafața (mp)	Tarla	Parcelă	Nr. topo	Observații / Referințe
1	padure	NU	10.000	UP IV	UA 63	-	

Lungime Segmente

1) Valorile lungimilor segmentelor sunt obținute din proiecție în plan.

Punct început	X / Y	Punct sfârșit	X / Y	Lungime segment (** (m)
1	561.735,42 642.171,15	2	561.747,599 642.191,192	23.452
2	561.747,599 642.191,192	3	561.749,812 642.194,834	4.262
3	561.749,812 642.194,834	4	561.635,336 642.344,599	188.505
4	561.635,336 642.344,599	5	561.520,87 642.494,37	188.504
5	561.520,87 642.494,37	6	561.495,0 642.485,48	27.355

Punct început	X / Y	Punct sfârșit	X / Y	Lungime segment (** (m)
6	561.495,0 642.485,48	1	561.735,42 642.171,15	395.734

** Lungimile segmentelor sunt determinate în planul de proiecție Stereo 70 și sunt rotunjite la 1 milimetru.

*** Distanța dintre puncte este formată din segmente cumulate ce sunt mai mici decât valoarea 1 milimetru.

**DATE DESPRE IMOBILUL NR. 13082**

Oficiul de Cadastru și Publicitate Imobiliară NEAMT
Biroul de Cadastru și Publicitate Imobiliară Bicz

A. Partea I. Descrierea imobilului

TEREN Extravilan

Nr. CF vechi:322/N
Nr. cadastral vechi:371

Adresa: Jud. Neamt

Nr. Crt	Nr cadastral Nr. topografic	Suprafața* (mp)	Observații / Referințe
A1	50722	10.000	Sector cadastral:35 Teren neimprejmuit;

B. Partea II. Proprietari și acte

Inscrieri privitoare la dreptul de proprietate și alte drepturi reale	Referințe
2871 / 01/08/2007	
Act Notarial nr. 414/2007, din 31/07/2007 emis de BNP TUDOR VIOREL;	
B1	A1
Intabulare, drept de PROPRIETATE, dobandit prin Conventie, cota actuala 1/1, cota initiala 1/1	
1) URSU ION	
2) URSU DANA , -soti	
<i>OBSERVATII: (provenita din conversia CF 322/N)</i>	

C. Partea III. SARCINI .

Inscrieri privind dezmembramintele dreptului de proprietate, drepturi reale de garanție și sarcini	Referințe
NU SUNT	

Anexa Nr. 1 La Partea I

Teren

Nr cadastral	Suprafața (mp)*	Observații / Referințe
50722	10.000	

* Suprafața este determinată în planul de proiecție Stereo 70.

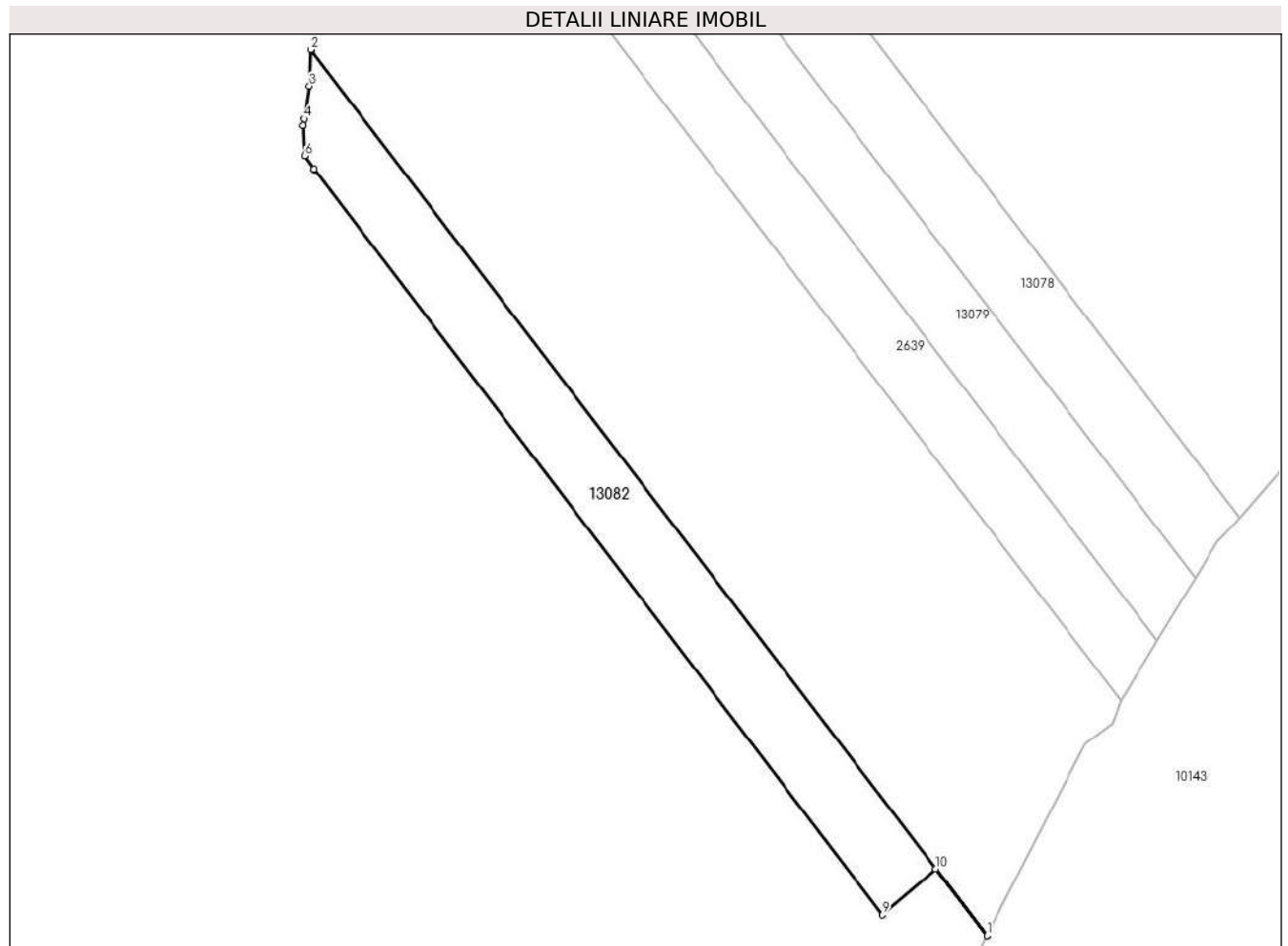

Date referitoare la teren

Crt	Categorie folosință	Intravilan	Suprafața (mp)	Tarla	Parcelă	Nr. topo	Observații / Referințe
1	padure	NU	10.000	UP IV	UA 63	-	

Lungime Segmente

1) Valorile lungimilor segmentelor sunt obținute din proiecție în plan.

Punct început	X / Y	Punct sfârșit	X / Y	Lungime segment (** (m)
1	561.670,735 642.059,612	2	561.414,65 642.394,79	421.81
2	561.414,65 642.394,79	3	561.414,14 642.381,14	13.66
3	561.414,14 642.381,14	4	561.412,27 642.368,59	12.689
4	561.412,27 642.368,59	5	561.411,89 642.366,04	2.578
5	561.411,89 642.366,04	6	561.412,43 642.354,76	11.293

Punct început	X / Y	Punct sfârșit	X / Y	Lungime segment (** (m)
6	561.412,43 642.354,76	7	561.415,83 642.349,68	6.113
7	561.415,83 642.349,68	8	561.415,91 642.349,46	0.234
8	561.415,91 642.349,46	9	561.631,16 642.067,39	354.818
9	561.631,16 642.067,39	10	561.651,417 642.084,869	26.756
10	561.651,417 642.084,869	11	561.670,733 642.059,608	31.8
11	561.670,733 642.059,608	1	561.670,735 642.059,612	0.004

** Lungimile segmentelor sunt determinate în planul de proiecție Stereo 70 și sunt rotunjite la 1 milimetru.

*** Distanța dintre puncte este formată din segmente cumulate ce sunt mai mici decât valoarea 1 milimetru.

**DATE DESPRE IMOBILUL NR. 13089**

Oficiul de Cadastru și Publicitate Imobiliară NEAMT
Biroul de Cadastru și Publicitate Imobiliară Bicz

A. Partea I. Descrierea imobilului

TEREN Extravilan

Nr. CF vechi:336/N
Nr. cadastral vechi:416

Adresa: Jud. Neamt

Nr. Crt	Nr cadastral Nr. topografic	Suprafața* (mp)	Observații / Referințe
A1	50734	7.000	Sector cadastral:35 Teren neimprejmuit;

B. Partea II. Proprietari și acte

Inscrieri privitoare la dreptul de proprietate și alte drepturi reale		Referințe
3149 / 21/08/2007		
Act Notarial nr. 358/2007, din 16/08/2007 emis de BNP TUDOR VIOREL;		
B1	Intabulare, drept de PROPRIETATE, dobandit prin Conventie, cota actuala 1/1, cota initiala 1/1 1) URSU ION 2) URSU DANA, -soti <i>OBSERVATII: (provenita din conversia CF 336/N)</i>	A1

C. Partea III. SARCINI .

Inscrieri privind dezmembramintele dreptului de proprietate, drepturi reale de garanție și sarcini	Referințe
NU SUNT	

Anexa Nr. 1 La Partea I

Teren

Nr cadastral	Suprafața (mp)*	Observații / Referințe
50734	7.000	

* Suprafața este determinată în planul de proiecție Stereo 70.

DETALII LINIARE IMOBIL

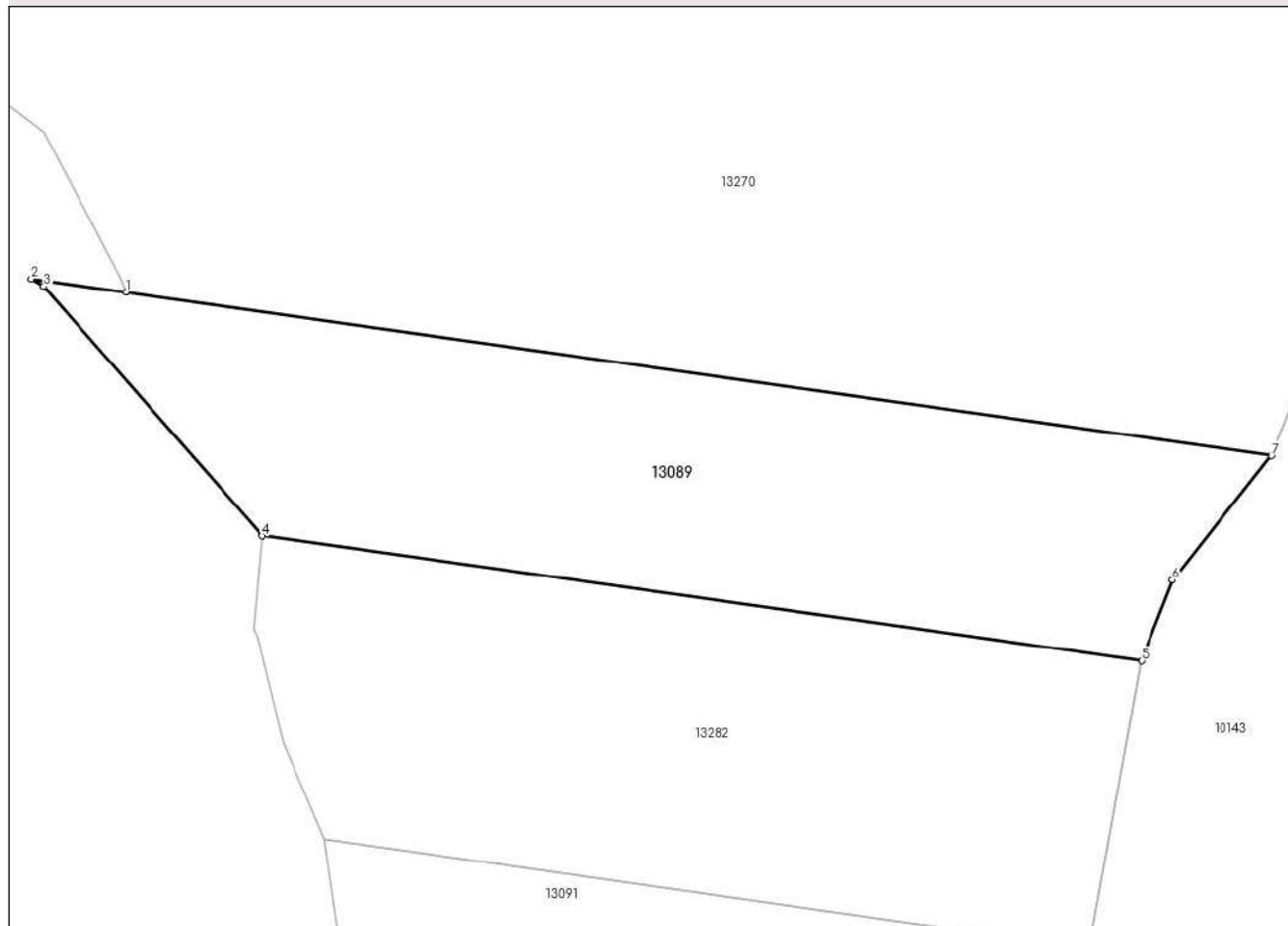

Date referitoare la teren

Crt	Categorie folosință	Intravilan	Suprafața (mp)	Tarla	Parcelă	Nr. topo	Observații / Referințe
1	padure	NU	7.000	UP IV	UA 63B	-	

Lungime Segmente

1) Valorile lungimilor segmentelor sunt obținute din proiecție în plan.

Punct început	X / Y	Punct sfârșit	X / Y	Lungime segment (** (m)
1	561.281,3 641.801,747	2	561.264,96 641.804,08	16.506
2	561.264,96 641.804,08	3	561.267,11 641.802,75	2.528
3	561.267,11 641.802,75	4	561.304,806 641.759,64	57.267
4	561.304,806 641.759,64	5	561.456,74 641.738,06	153.459
5	561.456,74 641.738,06	6	561.462,04 641.752,04	14.951

Punct început	X / Y	Punct sfârșit	X / Y	Lungime segment (** (m)
6	561.462,04 641.752,04	7	561.479,13 641.773,5	27.434
7	561.479,13 641.773,5	1	561.281,3 641.801,747	199.836

** Lungimile segmentelor sunt determinate în planul de proiecție Stereo 70 și sunt rotunjite la 1 milimetru.

*** Distanța dintre puncte este formată din segmente cumulate ce sunt mai mici decât valoarea 1 milimetru.

**DATE DESPRE IMOBILUL NR. 13091**

Oficiul de Cadastru și Publicitate Imobiliară NEAMT
Biroul de Cadastru și Publicitate Imobiliară Bicz

A. Partea I. Descrierea imobilului

TEREN Extravilan

Nr. CF vechi:391/N
Nr. cadastral vechi:472

Adresa: Jud. Neamt

Nr. Crt	Nr cadastral Nr. topografic	Suprafața* (mp)	Observații / Referințe
A1	50767	4.600	Sector cadastral:35 Teren neimprejmuit;

B. Partea II. Proprietari și acte

Inscrieri privitoare la dreptul de proprietate și alte drepturi reale		Referințe
5022 / 18/12/2007		
Act Notarial nr. 539/2007, din 13/12/2007 emis de BNP TUDOR VIOREL;		
B1	Intabulare, drept de PROPRIETATE, dobandit prin Conventie, cota actuala 1/1, cota initiala 1/1 1) URSU ION 2) URSU DANA, -soti <i>OBSERVATII: (provenita din conversia CF 391/N)</i>	A1

C. Partea III. SARCINI .

Inscrieri privind dezmembramintele dreptului de proprietate, drepturi reale de garanție și sarcini	Referințe
NU SUNT	

Anexa Nr. 1 La Partea I

Teren

Nr cadastral	Suprafața (mp)*	Observații / Referințe
50767	4.600	

* Suprafața este determinată în planul de proiecție Stereo 70.

DETALII LINIARE IMOBIL

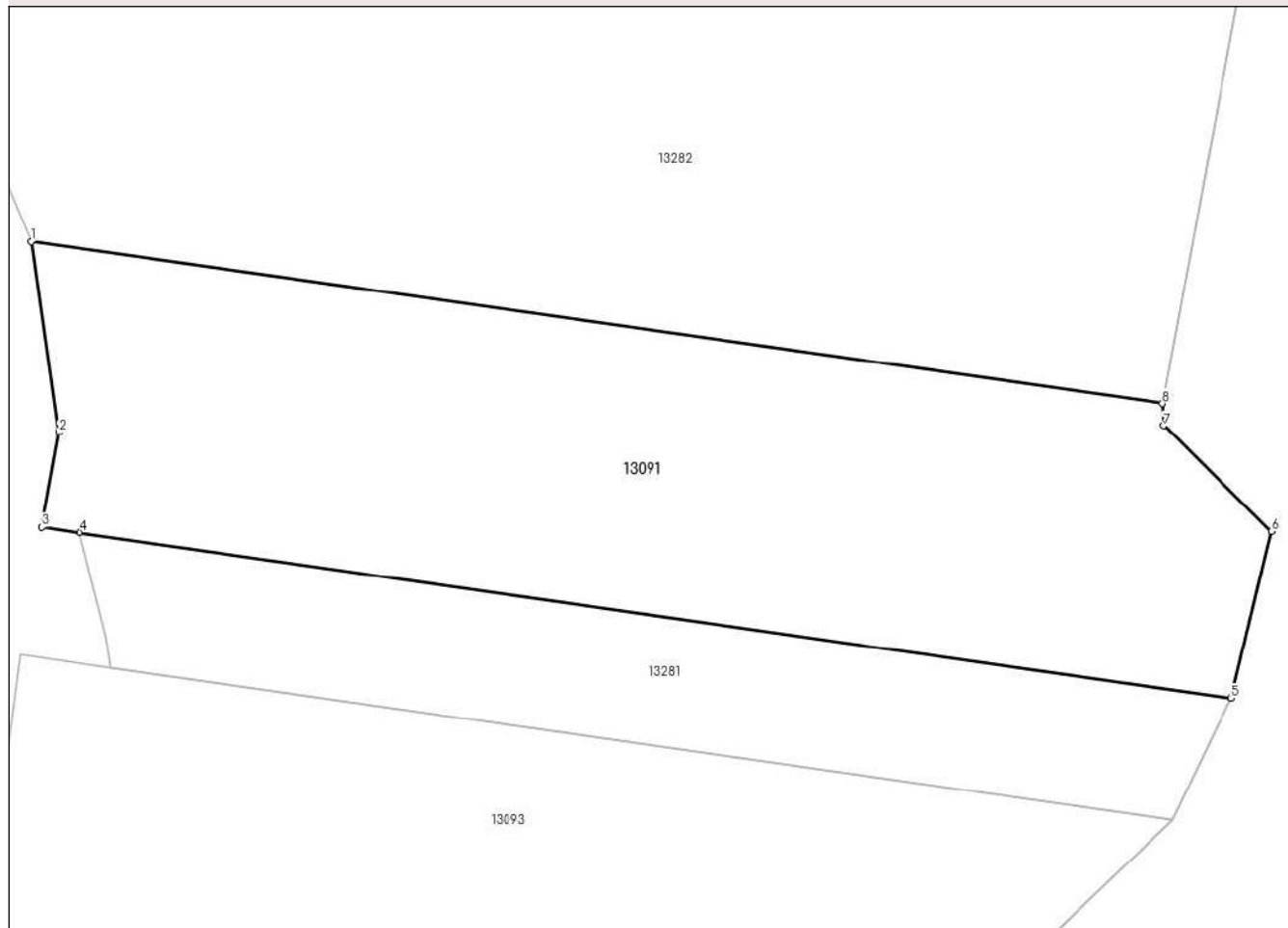

Date referitoare la teren

Crt	Categorie folosință	Intra vilan	Suprafața (mp)	Tarla	Parcelă	Nr. topo	Observații / Referințe
1	padure	NU	4.600	UP IV	UA 63	-	

Lungime Segmente

1) Valorile lungimilor segmentelor sunt obținute din proiecție în plan.

Punct început	X / Y	Punct sfârșit	X / Y	Lungime segment (** (m)
1	561.315,5 641.707,4	2	561.318,66 641.685,17	22.453
2	561.318,66 641.685,17	3	561.316,74 641.674,09	11.245
3	561.316,74 641.674,09	4	561.321,117 641.673,461	4.422
4	561.321,117 641.673,461	5	561.455,61 641.654,14	135.874
5	561.455,61 641.654,14	6	561.460,29 641.673,6	20.015

Punct început	X / Y	Punct sfârșit	X / Y	Lungime segment (** (m)
6	561.460,29 641.673,6	7	561.447,76 641.685,95	17.593
7	561.447,76 641.685,95	8	561.447,6 641.688,52	2.575
8	561.447,6 641.688,52	1	561.315,5 641.707,4	133.442

** Lungimile segmentelor sunt determinate în planul de proiecție Stereo 70 și sunt rotunjite la 1 milimetru.

*** Distanța dintre puncte este formată din segmente cumulate ce sunt mai mici decât valoarea 1 milimetru.

**DATE DESPRE IMOBILUL NR. 13093**

Oficiul de Cadastru și Publicitate Imobiliară NEAMT
Biroul de Cadastru și Publicitate Imobiliară Bicz

A. Partea I. Descrierea imobilului

TEREN Extravilan

Nr. CF vechi:349/N
Nr. cadastral vechi:407

Adresa: Jud. Neamt

Nr. Crt	Nr cadastral Nr. topografic	Suprafața* (mp)	Observații / Referințe
A1	50742	4.600	Sector cadastral:35 Teren neimprejmuit;

B. Partea II. Proprietari și acte

Inscrieri privitoare la dreptul de proprietate și alte drepturi reale		Referințe
3272 / 28/08/2007		
Act Notarial nr. 397/2007, din 24/08/2007 emis de BNP TUDOR VIOREL;		
B1	Intabulare, drept de PROPRIETATE, dobandit prin Conventie, cota actuala 1/1, cota initiala 1/1 1) URSU ION 2) URSU DANA, -soti <i>OBSERVATII: (provenita din conversia CF 349/N)</i>	A1

C. Partea III. SARCINI .

Inscrieri privind dezmembramintele dreptului de proprietate, drepturi reale de garanție și sarcini	Referințe
NU SUNT	

Anexa Nr. 1 La Partea I

Teren

Nr cadastral	Suprafața (mp)*	Observații / Referințe
50742	4.600	

* Suprafața este determinată în planul de proiecție Stereo 70.

DETALII LINIARE IMOBIL

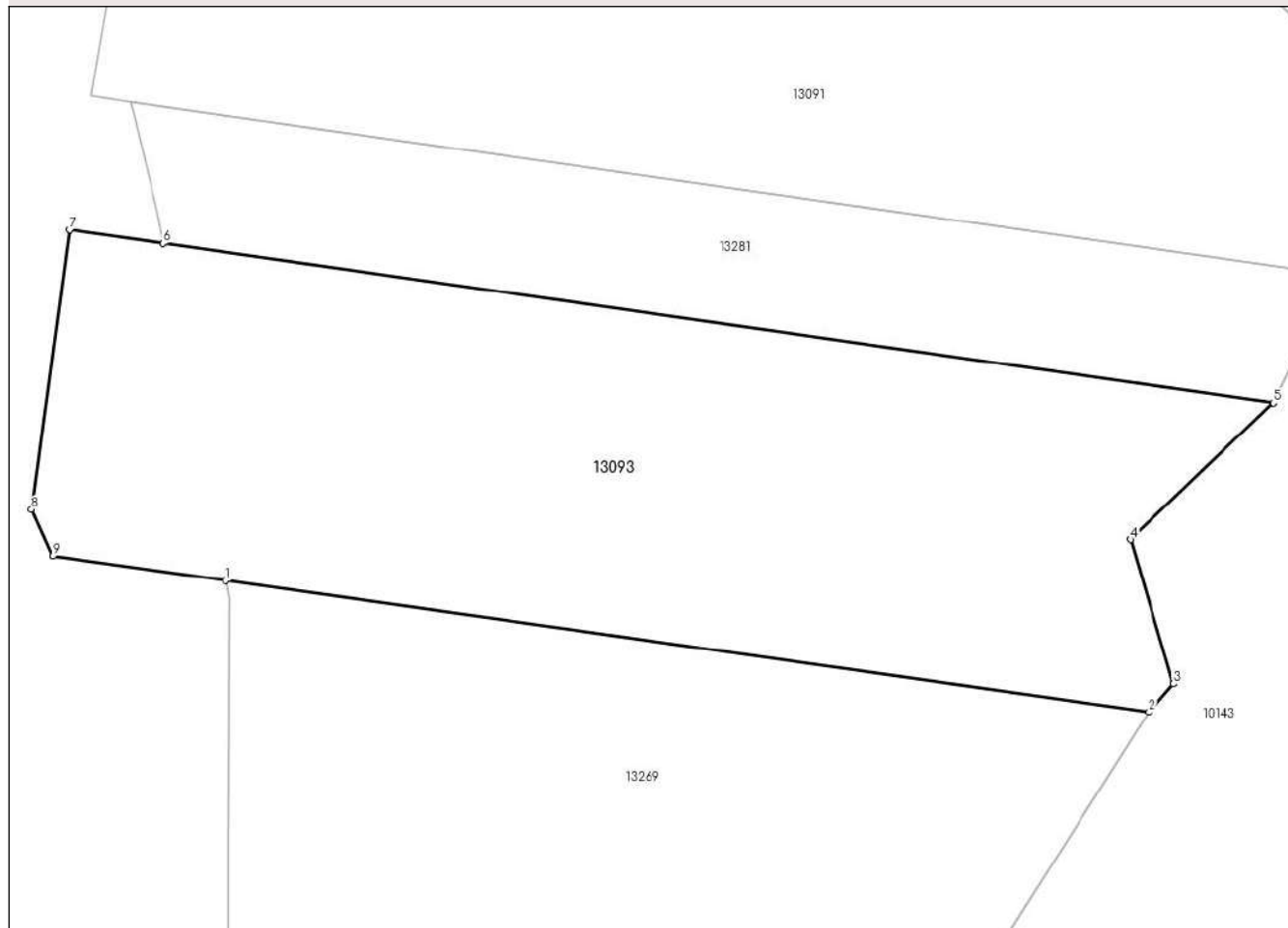

Date referitoare la teren

Crt	Categorie folosință	Intravilan	Suprafața (mp)	Tarla	Parcelă	Nr. topo	Observații / Referințe
1	padure	NU	4.600	UP IV	UA 63	-	

Lungime Segmente

1) Valorile lungimilor segmentelor sunt obținute din proiecție în plan.

Punct început	X / Y	Punct sfârșit	X / Y	Lungime segment (** (m)
1	561.331,831 641.620,081	2	561.434,82 641.605,45	104.023
2	561.434,82 641.605,45	3	561.437,6 641.608,59	4.194
3	561.437,6 641.608,59	4	561.432,8 641.624,66	16.772
4	561.432,8 641.624,66	5	561.448,74 641.639,9	22.053
5	561.448,74 641.639,9	6	561.324,812 641.657,692	125.199

Punct început	X / Y	Punct sfârșit	X / Y	Lungime segment (** (m)
6	561.324,812 641.657,692	7	561.314,31 641.659,2	10.61
7	561.314,31 641.659,2	8	561.310,1 641.628,01	31.473
8	561.310,1 641.628,01	9	561.312,48 641.622,83	5.701
9	561.312,48 641.622,83	1	561.331,831 641.620,081	19.545

** Lungimile segmentelor sunt determinate în planul de proiecție Stereo 70 și sunt rotunjite la 1 milimetru.

*** Distanța dintre puncte este formată din segmente cumulate ce sunt mai mici decât valoarea 1 milimetru.

**DATE DESPRE IMOBILUL NR. 13269**

Oficiul de Cadastru și Publicitate Imobiliară NEAMT
Biroul de Cadastru și Publicitate Imobiliară Bicz

A. Partea I. Descrierea imobilului

TEREN Extravilan

Adresa: Jud. Neamt

Nr. Crt	Nr cadastral Nr. topografic	Suprafața* (mp)	Observații / Referințe
A1		5.880	Sector cadastral:35 Teren neimprejmut;

B. Partea II. Proprietari și acte

Inscrieri privitoare la dreptul de proprietate și alte drepturi reale		Referințe
13269 / 17/05/2024		
Act Administrativ nr. 5315, din 23/05/2024 emis de PRIMARIA COMUNA BORCA;		
B1	Inscrierea posesiei, drept de PROPRIETATE, dobandit prin Lege, cota actuala 1/1, cota initiala 1/1 1) NEIDENTIFICAT NEIDENTIFICAT , CIF:0000000000000	A1
Act Normativ nr. 7, din 13/03/1996 emis de PARLAMENTUL ROMAINEI ((art.13));		
B2	Se noteaza mentiunea proprietar neidentificat, rezerva comisiei locale de fond funciar	A1

C. Partea III. SARCINI .

Inscrieri privind dezmembramintele dreptului de proprietate, drepturi reale de garanție și sarcini	Referințe
NU SUNT	

Anexa Nr. 1 La Partea I

Teren

Nr cadastral	Suprafața (mp)*	Observații / Referințe
	5.880	

* Suprafața este determinată în planul de proiecție Stereo 70.

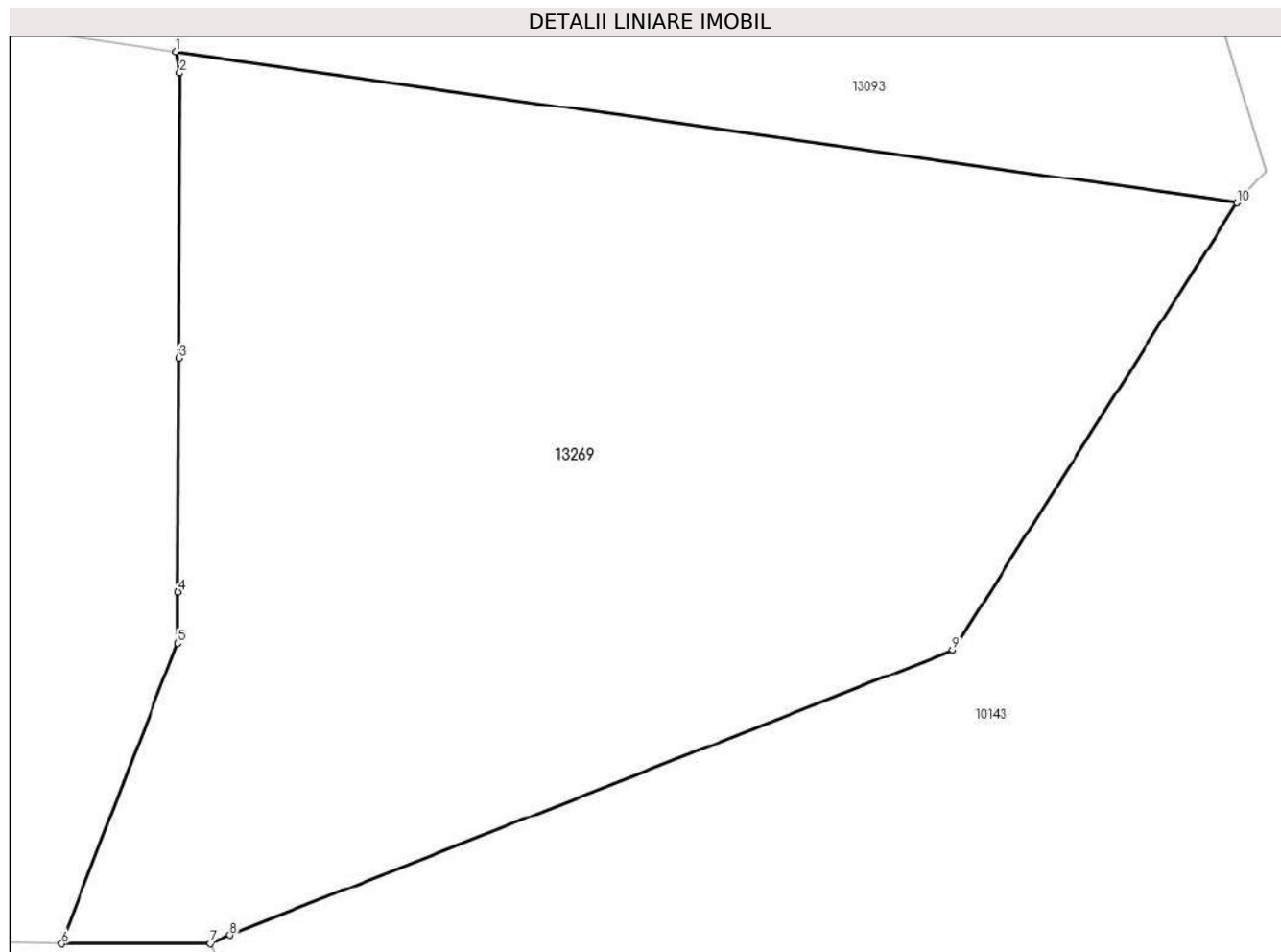

Date referitoare la teren

Crt	Categorie folosință	Intravilan	Suprafața (mp)	Tarla	Parcelă	Nr. topo	Observații / Referințe
1	padure	NU	5.880	U.P. IV	U.A. 63	-	

Lungime Segmente

1) Valorile lungimilor segmentelor sunt obținute din proiecție în plan.

Punct început	X / Y	Punct sfârșit	X / Y	Lungime segment (** (m)
1	561.331,831 641.620,081	2	561.332,207 641.618,065	2.051
2	561.332,207 641.618,065	3	561.332,104 641.590,41	27.655
3	561.332,104 641.590,41	4	561.332,019 641.567,766	22.644
4	561.332,019 641.567,766	5	561.332,0 641.562,754	5.012
5	561.332,0 641.562,754	6	561.320,714 641.533,658	31.208

Punct început	X / Y	Punct sfârșit	X / Y	Lungime segment (** (m)
6	561.320,714 641.533,658	7	561.335,103 641.533,689	14.389
7	561.335,103 641.533,689	8	561.337,106 641.534,479	2.153
8	561.337,106 641.534,479	9	561.407,225 641.562,111	75.367
9	561.407,225 641.562,111	10	561.434,82 641.605,45	51.379
10	561.434,82 641.605,45	1	561.331,831 641.620,081	104.023

** Lungimile segmentelor sunt determinate în planul de proiecție Stereo 70 și sunt rotunjite la 1 milimetru.

*** Distanța dintre puncte este formată din segmente cumulate ce sunt mai mici decât valoarea 1 milimetru.

**DATE DESPRE IMOBILUL NR. 13270**

Oficiul de Cadastru și Publicitate Imobiliară NEAMT
Biroul de Cadastru și Publicitate Imobiliară Bicz

A. Partea I. Descrierea imobilului

TEREN Extravilan

Adresa: Jud. Neamt

Nr. Crt	Nr cadastral Nr. topografic	Suprafața* (mp)	Observații / Referințe
A1		2.279.740	Sector cadastral:35 Teren neimprejmit;

B. Partea II. Proprietari și acte

Inscrieri privitoare la dreptul de proprietate și alte drepturi reale		Referințe
13270 / 17/05/2024		
Act Administrativ nr. 5315, din 23/05/2024 emis de PRIMARIA COMUNA BORCA;		
B1	Inscrierea posesiei, drept de PROPRIETATE, dobandit prin Lege, cota actuala 1/1, cota initiala 1/1 1) NEIDENTIFICAT NEIDENTIFICAT , CIF:0000000000000	A1
Act Normativ nr. 7, din 13/03/1996 emis de PARLAMENTUL ROMAINEI ((art.13));		
B2	Se noteaza mentiunea proprietar neidentificat, rezerva comisiei locale de fond funciar	A1

C. Partea III. SARCINI .

Inscrieri privind dezmembramintele dreptului de proprietate, drepturi reale de garanție și sarcini	Referințe
NU SUNT	

Punct început	X / Y	Punct sfârșit	X / Y	Lungime segment	Punct început	X / Y	Punct sfârșit	X / Y	Lungime segment	Punct început	X / Y	Punct sfârșit	X / Y	Lungime segment
19	561.140,942 643.985,4	20	561.120,437 643.986,817	20.55 4	20	561.120,437 643.986,817	21	561.091,792 643.997,152	30.45 2	21	561.091,792 643.997,152	22	561.073,367 644.004,695	19.90 9
22	561.073,367 644.004,695	23	561.056,06 644.016,239	20.80 4	23	561.056,06 644.016,239	24	561.042,386 644.021,307	14.58 3	24	561.042,386 644.021,307	25	561.025,882 644.024,234	16.76 2
25	561.025,882 644.024,234	26	561.019,839 644.023,114	6.146	26	561.019,839 644.023,114	27	561.004,867 644.020,337	15.22 7	27	561.004,867 644.020,337	28	561.001,912 644.016,041	5.214
28	561.001,912 644.016,041	29	560.995,735 644.008,134	10.03 4	29	560.995,735 644.008,134	30	560.997,226 643.996,049	12.17 7	30	560.997,226 643.996,049	31	560.992,958 643.989,836	7.538
31	560.992,958 643.989,836	32	560.971,525 643.986,76	21.65 3	32	560.971,525 643.986,76	33	560.954,57 643.994,256	18.53 8	33	560.954,57 643.994,256	34	560.926,94 644.014,392	34.18 9
34	560.926,94 644.014,392	35	560.912,088 644.032,386	23.33 2	35	560.912,088 644.032,386	36	560.902,129 644.040,246	12.68 7	36	560.902,129 644.040,246	37	560.893,669 644.041,668	8.579
37	560.893,669 644.041,668	38	560.885,882 644.037,562	8.803	38	560.885,882 644.037,562	39	560.881,741 644.035,378	4.682	39	560.881,741 644.035,378	40	560.861,193 644.031,496	20.91 1
40	560.861,193 644.031,496	41	560.843,596 644.034,341	17.82 5	41	560.843,596 644.034,341	42	560.838,012 644.036,496	5.985	42	560.838,012 644.036,496	43	560.827,496 644.040,554	11.27 2
43	560.827,496 644.040,554	44	560.816,458 644.049,414	14.15 4	44	560.816,458 644.049,414	45	560.813,089 644.054,055	5.735	45	560.813,089 644.054,055	46	560.807,286 644.074,856	21.59 5
46	560.807,286 644.074,856	47	560.807,555 644.080,557	5.707	47	560.807,555 644.080,557	48	560.799,996 644.082,783	7.88	48	560.799,996 644.082,783	49	560.793,075 644.085,249	7.347
49	560.793,075 644.085,249	50	560.782,315 644.088,196	11.15 6	50	560.782,315 644.088,196	51	560.768,79 644.089,31	13.57 1	51	560.768,79 644.089,31	52	560.764,504 644.089,221	4.287
52	560.764,504 644.089,221	53	560.749,744 644.088,913	14.76 3	53	560.749,744 644.088,913	54	560.734,825 644.083,739	15.79 1	54	560.734,825 644.083,739	55	560.725,302 644.080,436	10.08
55	560.725,302 644.080,436	56	560.714,355 644.077,084	11.44 9	56	560.714,355 644.077,084	57	560.695,155 644.072,937	19.64 3	57	560.695,155 644.072,937	58	560.688,751 644.072,441	6.423
58	560.688,751 644.072,441	59	560.662,832 644.070,436	25.99 6	59	560.662,832 644.070,436	60	560.644,019 644.073,132	19.00 5	60	560.644,019 644.073,132	61	560.601,02 644.076,716	43.14 8
61	560.601,02 644.076,716	62	560.587,795 644.079,166	13.45	62	560.587,795 644.079,166	63	560.576,288 644.082,914	12.10 2	63	560.576,288 644.082,914	64	560.559,695 644.089,484	17.84 6
64	560.559,695 644.089,484	65	560.547,553 644.095,528	13.56 3	65	560.547,553 644.095,528	66	560.534,095 644.105,554	16.78 2	66	560.534,095 644.105,554	67	560.517,979 644.118,968	20.96 8
67	560.517,979 644.118,968	68	560.502,695 644.110,616	17.41 7	68	560.502,695 644.110,616	69	560.488,966 644.093,579	21.88	69	560.488,966 644.093,579	70	560.480,105 644.085,445	12.02 8
70	560.480,105 644.085,445	71	560.465,769 644.072,283	19.46 2	71	560.465,769 644.072,283	72	560.451,259 644.056,691	21.29 9	72	560.451,259 644.056,691	73	560.450,101 644.055,447	1.7
73	560.450,101 644.055,447	74	560.446,832 644.051,934	4.799	74	560.446,832 644.051,934	75	560.430,736 644.029,692	27.45 5	75	560.430,736 644.029,692	76	560.428,06 644.027,577	3.411
76	560.428,06 644.027,577	77	560.410,379 644.013,601	22.53 8	77	560.410,379 644.013,601	78	560.401,792 644.000,009	16.07 7	78	560.401,792 644.000,009	79	560.399,017 643.995,618	5.194
79	560.399,017 643.995,618	80	560.388,071 643.975,634	22.78 5	80	560.388,071 643.975,634	81	560.380,162 643.956,948	20.29 1	81	560.380,162 643.956,948	82	560.377,656 643.951,026	6.43
82	560.377,656 643.951,026	83	560.368,661 643.925,944	26.64 6	83	560.368,661 643.925,944	84	560.360,613 643.914,586	13.92	84	560.360,613 643.914,586	85	560.344,99 643.901,336	20.48 5
85	560.344,99 643.901,336	86	560.315,196 643.864,72	47.20 6	86	560.315,196 643.864,72	87	560.299,54 643.851,362	20.58	87	560.299,54 643.851,362	88	560.287,194 643.837,516	18.55 1
88	560.287,194 643.837,516	89	560.269,429 643.815,544	28.25 5	89	560.269,429 643.815,544	90	560.253,024 643.801,562	21.55 5	90	560.253,024 643.801,562	91	560.240,825 643.791,164	16.02 9
91	560.240,825 643.791,164	92	560.220,59 643.767,268	31.31 3	92	560.220,59 643.767,268	93	560.216,146 643.763,148	6.06	93	560.216,146 643.763,148	94	560.199,814 643.748,005	22.27 2
94	560.199,814 643.748,005	95	560.157,66 643.708,274	57.92 7	95	560.157,66 643.708,274	96	560.140,179 643.687,271	27.32 6	96	560.140,179 643.687,271	97	560.126,345 643.670,65	21.62 5
97	560.126,345 643.670,65	98	560.109,011 643.645,071	30.89 9	98	560.109,011 643.645,071	99	560.107,376 643.642,658	2.915	99	560.107,376 643.642,658	100	560.083,863 643.617,228	34.63 4
100	560.083,863 643.617,228	101	560.067,885 643.603,713	20.92 7	101	560.067,885 643.603,713	102	560.060,377 643.597,362	9.834	102	560.060,377 643.597,362	103	560.038,698 643.570,875	34.22 8
103	560.038,698 643.570,875	104	560.033,057 643.560,725	11.61 2	104	560.033,057 643.560,725	105	560.023,643 643.543,786	19.37 9	105	560.023,643 643.543,786	106	560.012,506 643.513,606	32.16 9
106	560.012,506 643.513,606	107	560.001,365 643.484,41	31.24 9	107	560.001,365 643.484,41	108	560.001,666 643.456,719	27.69 3	108	560.001,666 643.456,719	109	560.004,996 643.440,653	16.40 7
109	560.004,996 643.440,653	110	559.994,156 643.422,594	21.06 3	110	559.994,156 643.422,594	111	559.992,35 643.410,554	12.17 5	111	559.992,35 643.410,554	112	559.994,458 643.401,223	9.566
112	559.994,458 643.401,223	113	560.000,179 643.387,077	15.25 9	113	560.000,179 643.387,077	114	560.011,018 643.370,221	20.04	114	560.011,018 643.370,221	115	560.024,869 643.353,366	21.81 6
115	560.024,869 643.353,366	116	560.036,913 643.334,704	22.21 1	116	560.036,913 643.334,704	117	560.047,15 643.330,49	11.07	117	560.047,15 643.330,49	118	560.061,302 643.328,383	14.30 8

Punct început	X / Y	Punct sfârșit	X / Y	Lungime segment	Punct început	X / Y	Punct sfârșit	X / Y	Lungime segment	Punct început	X / Y	Punct sfârșit	X / Y	Lungime segment
118	560.061,302 643.328,383	119	560.070,034 643.327,781	8.753	119	560.070,034 643.327,781	120	560.080,874 643.318,752	14.108	120	560.080,874 643.318,752	121	560.101,678 643.305,18	24.84
121	560.101,678 643.305,18	122	560.119,538 643.297,663	19.377	122	560.119,538 643.297,663	123	560.157,397 643.342,164	58.426	123	560.157,397 643.342,164	124	560.189,284 643.369,941	42.289
124	560.189,284 643.369,941	125	560.207,025 643.389,953	26.744	125	560.207,025 643.389,953	126	560.222,585 643.411,112	26.264	126	560.222,585 643.411,112	127	560.234,698 643.425,459	18.777
127	560.234,698 643.425,459	128	560.249,576 643.441,364	21.779	128	560.249,576 643.441,364	129	560.258,789 643.451,212	13.486	129	560.258,789 643.451,212	130	560.264,692 643.457,604	8.701
130	560.264,692 643.457,604	131	560.274,352 643.468,063	14.237	131	560.274,352 643.468,063	132	560.288,231 643.485,697	22.441	132	560.288,231 643.485,697	133	560.289,698 643.487,561	2.372
133	560.289,698 643.487,561	134	560.666,67 643.170,069	492.858	134	560.666,67 643.170,069	135	560.623,591 643.126,351	61.376	135	560.623,591 643.126,351	136	560.557,784 643.059,569	93.757
136	560.557,784 643.059,569	137	560.189,287 643.369,938	481.787	137	560.189,287 643.369,938	138	560.157,399 643.342,162	42.289	138	560.157,399 643.342,162	139	560.519,243 643.016,846	486.582
139	560.519,243 643.016,846	140	560.409,03 642.907,467	155.276	140	560.409,03 642.907,467	141	560.409,829 642.902,16	5.367	141	560.409,829 642.902,16	142	560.415,413 642.879,833	23.015
142	560.415,413 642.879,833	143	560.442,57 642.881,609	27.215	143	560.442,57 642.881,609	144	560.467,951 642.881,101	25.386	144	560.467,951 642.881,101	145	560.480,895 642.878,31	13.241
145	560.480,895 642.878,31	146	560.518,459 642.862,072	40.923	146	560.518,459 642.862,072	147	560.542,571 642.853,953	25.442	147	560.542,571 642.853,953	148	560.571,983 642.842,392	31.603
148	560.571,983 642.842,392	149	560.591,99 642.831,535	22.763	149	560.591,99 642.831,535	150	560.607,516 642.823,109	17.665	150	560.607,516 642.823,109	151	560.612,056 642.821,57	4.794
151	560.612,056 642.821,57	152	560.863,829 643.081,008	361.521	152	560.863,829 643.081,008	153	560.897,45 643.044,89	49.345	153	560.897,45 643.044,89	154	560.906,69 643.010,98	35.146
154	560.906,69 643.010,98	155	560.920,67 642.982,22	31.978	155	560.920,67 642.982,22	156	560.926,99 642.951,44	31.422	156	560.926,99 642.951,44	157	560.743,879 642.764,144	261.934
157	560.743,879 642.764,144	158	560.748,38 642.762,215	4.897	158	560.748,38 642.762,215	159	560.776,523 642.744,066	33.488	159	560.776,523 642.744,066	160	560.812,817 642.722,753	42.089
160	560.812,817 642.722,753	161	560.870,94 642.688,754	67.337	161	560.870,94 642.688,754	162	560.913,325 642.668,203	47.104	162	560.913,325 642.668,203	163	560.942,91 642.654,916	32.432
163	560.942,91 642.654,916	164	560.962,946 642.645,918	21.964	164	560.962,946 642.645,918	165	560.969,916 642.641,867	8.062	165	560.969,916 642.641,867	166	560.984,773 642.633,232	17.184
166	560.984,773 642.633,232	167	560.990,611 642.624,605	10.417	167	560.990,611 642.624,605	168	560.993,149 642.606,591	18.192	168	560.993,149 642.606,591	169	560.991,373 642.572,592	34.045
169	560.991,373 642.572,592	170	560.990,911 642.552,745	19.852	170	560.990,911 642.552,745	171	560.990,103 642.518,042	34.712	171	560.990,103 642.518,042	172	560.992,234 642.502,319	15.867
172	560.992,234 642.502,319	173	560.992,98 642.496,812	5.557	173	560.992,98 642.496,812	174	560.997,244 642.482,863	14.586	174	560.997,244 642.482,863	175	561.023,988 642.463,878	32.797
175	561.023,988 642.463,878	176	561.028,886 642.459,998	6.249	176	561.028,886 642.459,998	177	561.044,531 642.447,604	19.959	177	561.044,531 642.447,604	178	561.060,809 642.428,618	25.009
178	561.060,809 642.428,618	179	561.067,497 642.415,044	15.132	179	561.067,497 642.415,044	180	561.073,6 642.402,658	13.808	180	561.073,6 642.402,658	181	561.082,127 642.373,986	29.913
181	561.082,127 642.373,986	182	561.083,168 642.367,244	6.822	182	561.083,168 642.367,244	183	561.092,23 642.308,558	59.382	183	561.092,23 642.308,558	184	561.092,812 642.273,687	34.876
184	561.092,812 642.273,687	185	561.093,393 642.238,815	34.877	185	561.093,393 642.238,815	186	561.094,793 642.227,341	11.559	186	561.094,793 642.227,341	187	561.096,964 642.209,547	17.926
187	561.096,964 642.209,547	188	561.099,207 642.191,157	18.526	188	561.099,207 642.191,157	189	561.101,161 642.171,794	19.461	189	561.101,161 642.171,794	190	561.104,496 642.138,743	33.219
190	561.104,496 642.138,743	191	561.106,68 642.117,101	21.752	191	561.106,68 642.117,101	192	561.109,341 642.090,728	26.507	192	561.109,341 642.090,728	193	561.112,219 642.062,213	28.66
193	561.112,219 642.062,213	194	561.112,334 642.061,07	1.149	194	561.112,334 642.061,07	195	561.113,579 642.040,669	20.439	195	561.113,579 642.040,669	196	561.115,126 642.015,304	25.412
196	561.115,126 642.015,304	197	561.115,241 642.013,421	1.887	197	561.115,241 642.013,421	198	561.116,21 641.997,526	15.925	198	561.116,21 641.997,526	199	561.121,249 641.976,603	21.521
199	561.121,249 641.976,603	200	561.133,264 641.944,831	33.968	200	561.133,264 641.944,831	201	561.137,916 641.921,195	24.089	201	561.137,916 641.921,195	202	561.153,032 641.898,335	27.406
202	561.153,032 641.898,335	203	561.169,485 641.879,436	25.057	203	561.169,485 641.879,436	204	561.190,416 641.864,325	25.816	204	561.190,416 641.864,325	205	561.229,175 641.853,475	40.249
205	561.229,175 641.853,475	206	561.235,183 641.850,209	6.838	206	561.235,183 641.850,209	207	561.251,268 641.841,464	18.309	207	561.251,268 641.841,464	208	561.267,159 641.829,453	19.92
208	561.267,159 641.829,453	209	561.274,844 641.814,768	16.574	209	561.274,844 641.814,768	210	561.280,338 641.804,268	11.85	210	561.280,338 641.804,268	211	561.281,3 641.801,747	2.698
211	561.281,3 641.801,747	212	561.479,13 641.773,5	199.836	212	561.479,13 641.773,5	213	561.503,129 641.835,262	66.261	213	561.503,129 641.835,262	214	561.515,791 641.856,542	24.762
214	561.515,791 641.856,542	215	561.606,336 641.971,739	146.522	215	561.606,336 641.971,739	216	561.639,505 642.014,542	54.151	216	561.639,505 642.014,542	217	561.656,639 642.036,652	27.972

Punct început	X / Y	Punct sfârșit	X / Y	Lungime segment	Punct început	X / Y	Punct sfârșit	X / Y	Lungime segment	Punct început	X / Y	Punct sfârșit	X / Y	Lungime segment
217	561.656,639 642.036,652	218	561.664,199 642.046,892	12.728	218	561.664,199 642.046,892	219	561.670,733 642.059,608	14.296	219	561.670,733 642.059,608	220	561.651,417 642.084,869	31.8
220	561.651,417 642.084,869	221	561.631,16 642.067,39	26.756	221	561.631,16 642.067,39	222	561.415,91 642.349,46	354.818	222	561.415,91 642.349,46	223	561.415,83 642.349,68	0.234
223	561.415,83 642.349,68	224	561.412,43 642.354,76	6.113	224	561.412,43 642.354,76	225	561.411,89 642.366,04	11.293	225	561.411,89 642.366,04	226	561.412,27 642.368,59	2.578
226	561.412,27 642.368,59	227	561.414,14 642.381,14	12.689	227	561.414,14 642.381,14	228	561.414,65 642.394,79	13.66	228	561.414,65 642.394,79	229	561.670,735 642.059,612	421.81
229	561.670,735 642.059,612	230	561.707,895 642.131,933	81.309	230	561.707,895 642.131,933	231	561.718,69 642.140,029	13.494	231	561.718,69 642.140,029	232	561.721,61 642.148,44	8.903
232	561.721,61 642.148,44	233	561.470,413 642.477,038	413.614	233	561.470,413 642.477,038	234	561.495,0 642.485,48	25.996	234	561.495,0 642.485,48	235	561.520,87 642.494,37	27.355
235	561.520,87 642.494,37	236	561.521,905 642.494,725	1.094	236	561.521,905 642.494,725	237	561.553,083 642.497,39	31.292	237	561.553,083 642.497,39	238	561.766,89 642.217,834	351.945
238	561.766,89 642.217,834	239	561.777,752 642.230,518	16.699	239	561.777,752 642.230,518	240	561.792,347 642.247,561	22.438	240	561.792,347 642.247,561	241	561.793,7 642.249,54	2.397
241	561.793,7 642.249,54	242	561.807,547 642.269,788	24.53	242	561.807,547 642.269,788	243	561.810,071 642.274,115	5.009	243	561.810,071 642.274,115	244	561.821,863 642.294,322	23.396
244	561.821,863 642.294,322	245	561.824,655 642.299,106	5.539	245	561.824,655 642.299,106	246	561.835,053 642.316,924	20.63	246	561.835,053 642.316,924	247	561.845,637 642.335,062	21.0
247	561.845,637 642.335,062	248	561.845,96 642.335,615	0.64	248	561.845,96 642.335,615	249	561.854,547 642.355,506	21.665	249	561.854,547 642.355,506	250	561.863,134 642.375,398	21.666
250	561.863,134 642.375,398	251	561.871,981 642.395,89	22.32	251	561.871,981 642.395,89	252	561.873,933 642.400,411	4.924	252	561.873,933 642.400,411	253	561.678,142 642.650,223	317.396
253	561.678,142 642.650,223	254	561.682,2 642.653,55	5.248	254	561.682,2 642.653,55	255	561.875,847 642.404,846	315.203	255	561.875,847 642.404,846	256	561.880,827 642.416,382	12.565
256	561.880,827 642.416,382	257	561.887,913 642.438,164	22.906	257	561.887,913 642.438,164	258	561.889,553 642.443,204	5.3	258	561.889,553 642.443,204	259	561.901,008 642.478,416	37.028
259	561.901,008 642.478,416	260	561.907,248 642.497,597	20.17	260	561.907,248 642.497,597	261	561.917,108 642.509,944	15.801	261	561.917,108 642.509,944	262	561.918,438 642.511,61	2.132
262	561.918,438 642.511,61	263	561.942,231 642.538,431	35.853	263	561.942,231 642.538,431	264	561.968,114 642.569,243	40.241	264	561.968,114 642.569,243	265	561.969,485 642.570,876	2.132
265	561.969,485 642.570,876	266	561.982,215 642.593,427	25.896	266	561.982,215 642.593,427	267	561.989,408 642.606,167	14.63	267	561.989,408 642.606,167	268	561.999,767 642.624,518	21.073
268	561.999,767 642.624,518	269	561.981,433 642.645,861	28.136	269	561.981,433 642.645,861	270	561.951,172 642.676,479	43.049	270	561.951,172 642.676,479	271	561.920,409 642.694,936	35.875
271	561.920,409 642.694,936	272	561.882,725 642.720,315	45.433	272	561.882,725 642.720,315	273	561.839,657 642.749,54	52.048	273	561.839,657 642.749,54	274	561.791,975 642.791,07	63.232
274	561.791,975 642.791,07	275	561.791,466 642.791,487	0.658	275	561.791,466 642.791,487	276	561.750,655 642.825,011	52.815	276	561.750,655 642.825,011	277	561.727,373 642.844,135	30.129
277	561.727,373 642.844,135	278	561.717,402 642.855,102	14.822	278	561.717,402 642.855,102	279	561.686,211 642.889,406	46.364	279	561.686,211 642.889,406	280	561.716,702 642.923,07	45.42
280	561.716,702 642.923,07	281	561.730,809 642.941,722	23.386	281	561.730,809 642.941,722	282	561.745,485 643.006,821	66.733	282	561.745,485 643.006,821	283	561.757,657 643.042,045	37.268
283	561.757,657 643.042,045	284	561.760,828 643.065,183	23.354	284	561.760,828 643.065,183	285	561.767,199 643.100,212	35.604	285	561.767,199 643.100,212	286	561.770,385 643.133,421	33.361
286	561.770,385 643.133,421	287	561.775,066 643.150,578	17.784	287	561.775,066 643.150,578	288	561.778,177 643.161,981	11.82	288	561.778,177 643.161,981	289	561.779,002 643.165,192	3.315
289	561.779,002 643.165,192	290	561.787,223 643.198,929	34.724	290	561.787,223 643.198,929	291	561.790,409 643.218,946	20.269	291	561.790,409 643.218,946	292	561.790,409 643.224,651	5.705
292	561.790,409 643.224,651	293	561.790,409 643.251,245	26.594	293	561.790,409 643.251,245	294	561.788,6 643.286,043	34.845	294	561.788,6 643.286,043	295	561.784,068 643.307,843	22.266
295	561.784,068 643.307,843	296	561.781,319 643.321,072	13.512	296	561.781,319 643.321,072	297	561.777,509 643.340,324	19.625	297	561.777,509 643.340,324	298	561.773,127 643.362,47	22.575
298	561.773,127 643.362,47	299	561.767,611 643.392,158	30.196	299	561.767,611 643.392,158	300	561.767,211 643.394,314	2.193	300	561.767,211 643.394,314	301	561.761,75 643.413,421	19.872
301	561.761,75 643.413,421	302	561.753,103 643.432,072	20.558	302	561.753,103 643.432,072	303	561.748,897 643.441,533	10.354	303	561.748,897 643.441,533	304	561.745,822 643.448,449	7.569
304	561.745,822 643.448,449	305	561.738,085 643.471,65	24.457	305	561.738,085 643.471,65	306	561.737,354 643.475,765	4.179	306	561.737,354 643.475,765	307	561.734,445 643.492,122	16.614
307	561.734,445 643.492,122	308	561.736,3 643.506,43	14.428	308	561.736,3 643.506,43	309	561.737,63 643.516,687	10.343	309	561.737,63 643.516,687	310	561.730,349 643.539,433	23.883
310	561.730,349 643.539,433	311	561.729,907 643.552,352	12.927	311	561.729,907 643.552,352	312	561.722,625 643.579,647	28.25	312	561.722,625 643.579,647	313	561.709,883 643.595,114	20.04
313	561.709,883 643.595,114	314	561.706,223 643.607,92	13.319	314	561.706,223 643.607,92	315	561.703,512 643.617,405	9.865	315	561.703,512 643.617,405	316	561.697,14 643.644,246	27.587

Punct început	X / Y	Punct sfârșit	X / Y	Lungime segment	Punct început	X / Y	Punct sfârșit	X / Y	Lungime segment	Punct început	X / Y	Punct sfârșit	X / Y	Lungime segment
316	561.697,14 643.644,246	317	561.687,128 643.654,709	14.48 2	317	561.687,128 643.654,709	318	561.676,705 643.662,041	12.74 4	318	561.676,705 643.662,041	319	561.142,49 643.279,07	657.3 07
319	561.142,49 643.279,07	320	561.148,23 643.288,4	10.95 4	320	561.148,23 643.288,4	321	561.160,59 643.303,49	19.50 6	321	561.160,59 643.303,49	322	561.177,54 643.324,18	26.74 7
322	561.177,54 643.324,18	323	561.187,31 643.337,96	16.89 2	323	561.187,31 643.337,96	324	561.221,35 643.373,86	49.47 3	324	561.221,35 643.373,86	325	561.235,76 643.389,03	20.92 3
325	561.235,76 643.389,03	326	561.247,71 643.400,79	16.76 6	326	561.247,71 643.400,79	327	561.254,39 643.418,38	18.81 6	327	561.254,39 643.418,38	328	561.255,41 643.421,07	2.877
328	561.255,41 643.421,07	329	561.264,16 643.433,91	15.53 8	329	561.264,16 643.433,91	330	561.281,29 643.463,3	34.01 8	330	561.281,29 643.463,3	331	561.311,03 643.512,37	57.37 9
331	561.311,03 643.512,37	332	561.656,85 643.766,258	429.0 11	332	561.656,85 643.766,258	333	561.654,296 643.780,296	14.26 8	333	561.654,296 643.780,296	334	561.657,314 643.792,089	12.17 3
334	561.657,314 643.792,089	335	561.659,302 643.799,858	8.019	335	561.659,302 643.799,858	336	561.666,583 643.818,964	20.44 6	336	561.666,583 643.818,964	337	561.673,449 643.835,929	18.30 2
337	561.673,449 643.835,929	338	561.678,91 643.854,126	18.99 9	338	561.678,91 643.854,126	339	561.684,371 643.867,773	14.69 9	339	561.684,371 643.867,773	340	561.684,391 643.869,696	1.923
340	561.684,391 643.869,696	341	561.684,531 643.883,241	13.54 6	341	561.684,531 643.883,241	342	561.684,531 643.891,551	8.31	342	561.684,531 643.891,551	343	561.683,633 643.898,963	7.466
343	561.683,633 643.898,963	344	561.679,812 643.906,006	8.013	344	561.679,812 643.906,006	345	561.673,521 643.914,99	10.96 8	345	561.673,521 643.914,99	346	561.665,882 643.925,096	12.66 8
346	561.665,882 643.925,096	347	561.661,613 643.937,449	13.07	347	561.661,613 643.937,449	348	561.657,12 643.952,946	16.13 5	348	561.657,12 643.952,946	349	561.657,12 643.966,422	13.47 6
349	561.657,12 643.966,422	350	561.653,525 643.980,122	14.16 4	350	561.653,525 643.980,122	351	561.652,401 643.993,373	13.29 9	351	561.652,401 643.993,373	352	561.660,88 644.009,111	17.87 7
352	561.660,88 644.009,111	1	561.652,858 644.023,335	16.33										

** Lungimile segmentelor sunt determinate în planul de proiecție Stereo 70 și sunt rotunjite la 1 milimetru.

*** Distanța dintre puncte este formată din segmente cumulate ce sunt mai mici decât valoarea 1 milimetru.

**DATE DESPRE IMOBILUL NR. 13281**

Oficiul de Cadastru și Publicitate Imobiliară NEAMT
Biroul de Cadastru și Publicitate Imobiliară Bicz

A. Partea I. Descrierea imobilului

TEREN Extravilan

Adresa: Jud. Neamt

Nr. Crt	Nr cadastral Nr. topografic	Suprafața* (mp)	Observații / Referințe
A1		1.967	Sector cadastral:35 Teren neimprejmuit;

B. Partea II. Proprietari și acte

Inscrieri privitoare la dreptul de proprietate și alte drepturi reale		Referințe
13281 / 17/05/2024		
Act Normativ nr. 7, din 13/03/1996 emis de PARLAMENTUL ROMAINEI ((art.13));		
B1	Inscrierea posesiei, drept de PROPRIETATE, dobandit prin Lege, cota actuala 1/1, cota initiala 1/1 1) NEIDENTIFICAT NEIDENTIFICAT , CIF:0000000000000	A1
B2	Se noteaza mentiunea proprietar neidentificat, rezerva comisiei locale de fond funciar	A1

C. Partea III. SARCINI .

Inscrieri privind dezmembramintele dreptului de proprietate, drepturi reale de garanție și sarcini	Referințe
NU SUNT	

Anexa Nr. 1 La Partea I

Teren

Nr cadastral	Suprafața (mp)*	Observații / Referințe
	1.967	

* Suprafața este determinată în planul de proiecție Stereo 70.

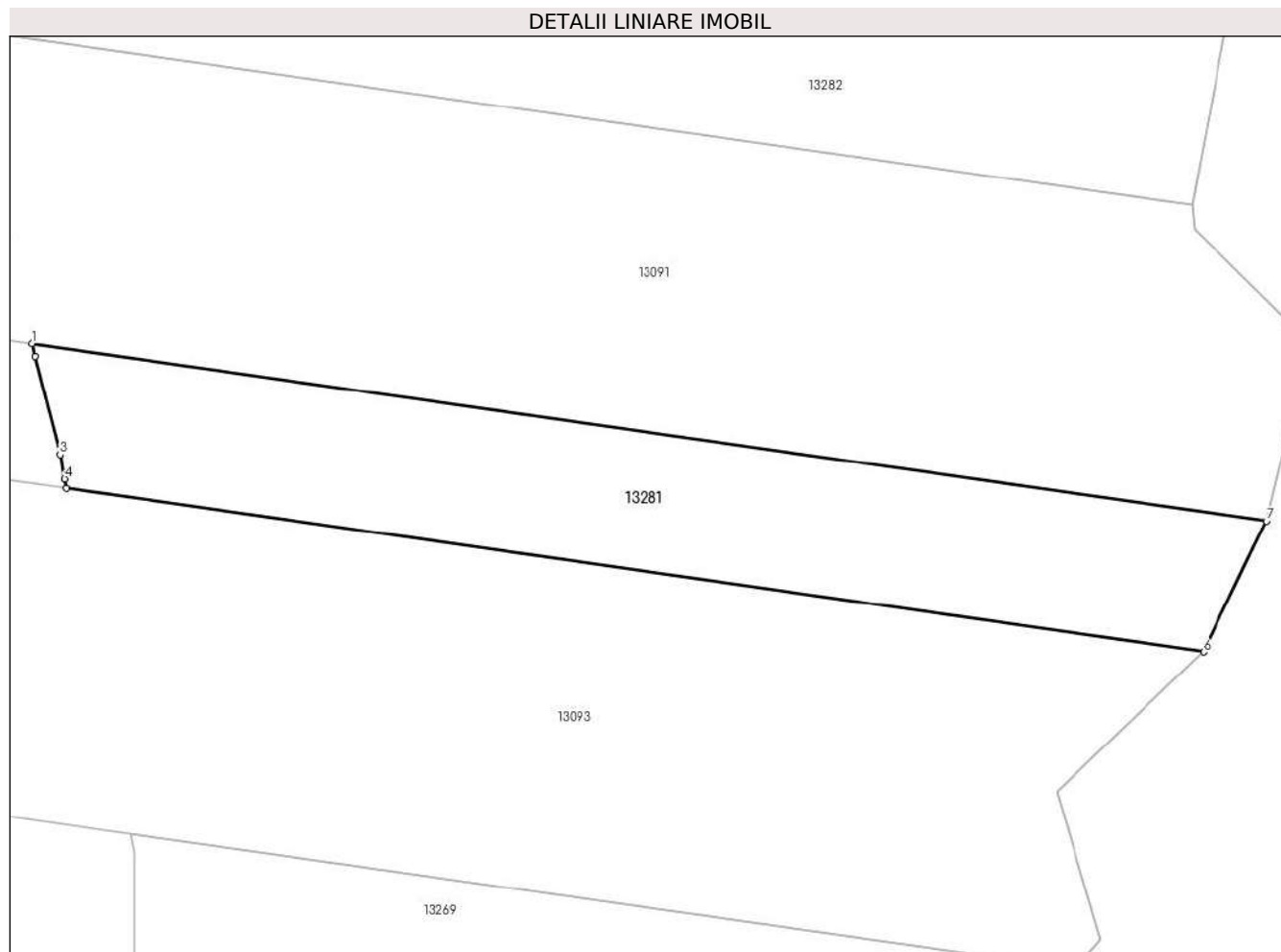

Date referitoare la teren

Crt	Categorie folosință	Intravilan	Suprafața (mp)	Tarla	Parcelă	Nr. topo	Observații / Referințe
1	padure	NU	1.967	UP IV	UA 63	-	

Lungime Segmente

1) Valorile lungimilor segmentelor sunt obținute din proiecție în plan.

Punct început	X / Y	Punct sfârșit	X / Y	Lungime segment (** (m)
1	561.321,117 641.673,461	2	561.321,47 641.672,042	1.462
2	561.321,47 641.672,042	3	561.324,122 641.661,392	10.975
3	561.324,122 641.661,392	4	561.324,621 641.658,72	2.718
4	561.324,621 641.658,72	5	561.324,812 641.657,692	1.046
5	561.324,812 641.657,692	6	561.448,74 641.639,9	125.199

Punct început	X / Y	Punct sfârșit	X / Y	Lungime segment (** (m)
6	561.448,74 641.639,9	7	561.455,61 641.654,14	15.811
7	561.455,61 641.654,14	1	561.321,117 641.673,461	135.874

** Lungimile segmentelor sunt determinate în planul de proiecție Stereo 70 și sunt rotunjite la 1 milimetru.

*** Distanța dintre puncte este formată din segmente cumulate ce sunt mai mici decât valoarea 1 milimetru.

**DATE DESPRE IMOBILUL NR. 13282**

Oficiul de Cadastru și Publicitate Imobiliară NEAMT
Biroul de Cadastru și Publicitate Imobiliară Bicz

A. Partea I. Descrierea imobilului

TEREN Extravilan

Adresa: Jud. Neamt

Nr. Crt	Nr cadastral Nr. topografic	Suprafața* (mp)	Observații / Referințe
A1		7.357	Sector cadastral:35 Teren neimprejmit;

B. Partea II. Proprietari și acte

Inscrieri privitoare la dreptul de proprietate și alte drepturi reale		Referințe
13282 / 17/05/2024		
Act Administrativ nr. 5315, din 23/05/2024 emis de PRIMARIA COMUNA BORCA;		
B1	Inscrierea posesiei, drept de PROPRIETATE, dobandit prin Lege, cota actuala 1/1, cota initiala 1/1 1) NEIDENTIFICAT NEIDENTIFICAT , CIF:0000000000000	A1
Act Normativ nr. 7, din 13/03/1996 emis de PARLAMENTUL ROMAINEI ((art.13));		
B2	Se noteaza mentiunea proprietar neidentificat, rezerva comisiei locale de fond funciar	A1

C. Partea III. SARCINI .

Inscrieri privind dezmembramintele dreptului de proprietate, drepturi reale de garanție și sarcini	Referințe
NU SUNT	

Anexa Nr. 1 La Partea I

Teren

Nr cadastral	Suprafața (mp)*	Observații / Referințe
	7.357	

* Suprafața este determinată în planul de proiecție Stereo 70.

DETALII LINIARE IMOBIL

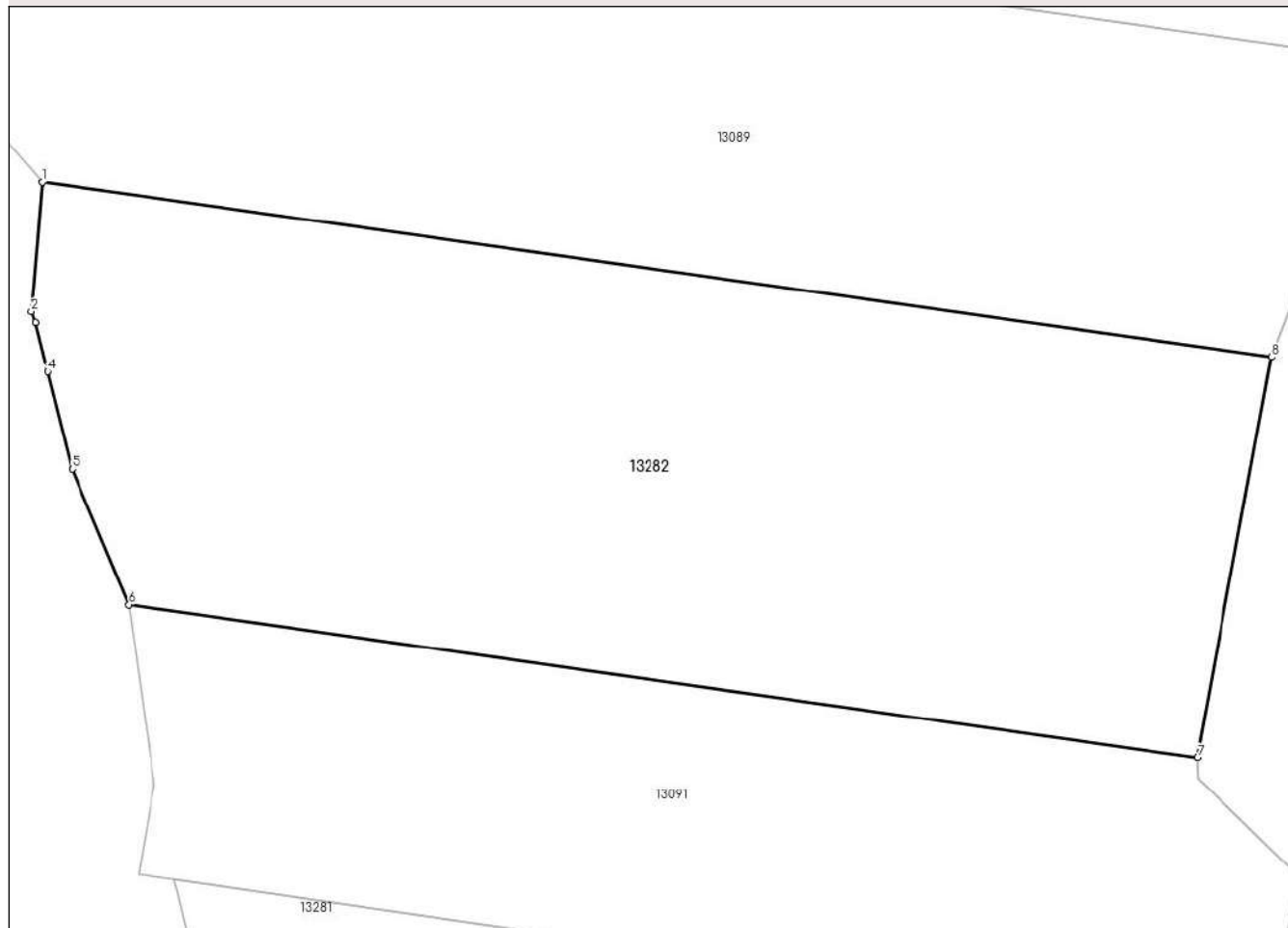

Date referitoare la teren

Crt	Categorie folosință	Intravilan	Suprafața (mp)	Tarla	Parcelă	Nr. topo	Observații / Referințe
1	padure	NU	7.357	UP IV	UA 63	-	

Lungime Segmente

1) Valorile lungimilor segmentelor sunt obținute din proiecție în plan.

Punct început	X / Y	Punct sfârșit	X / Y	Lungime segment (** (m)
1	561.304,806 641.759,64	2	561.303,464 641.743,63	16.066
2	561.303,464 641.743,63	3	561.303,981 641.742,273	1.452
3	561.303,981 641.742,273	4	561.305,488 641.736,223	6.235
4	561.305,488 641.736,223	5	561.308,487 641.724,18	12.411
5	561.308,487 641.724,18	6	561.315,5 641.707,4	18.187

Punct început	X / Y	Punct sfârșit	X / Y	Lungime segment (** (m)
6	561.315,5 641.707,4	7	561.447,6 641.688,52	133.442
7	561.447,6 641.688,52	8	561.456,74 641.738,06	50.376
8	561.456,74 641.738,06	1	561.304,806 641.759,64	153.459

** Lungimile segmentelor sunt determinate în planul de proiecție Stereo 70 și sunt rotunjite la 1 milimetru.

*** Distanța dintre puncte este formată din segmente cumulate ce sunt mai mici decât valoarea 1 milimetru.

